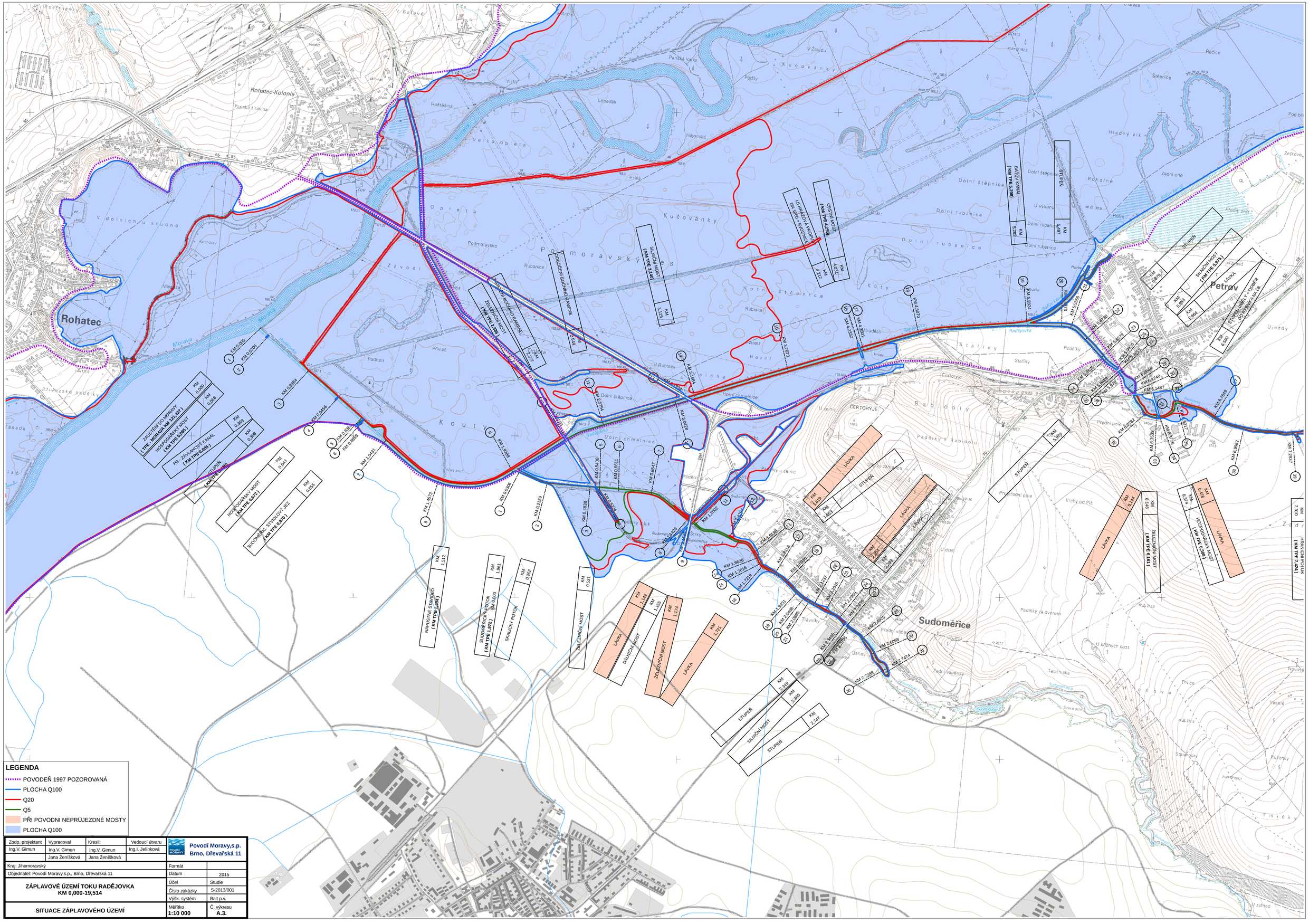

Zodp. projektant	Vypracoval	Kreslil	Vedoucí útvaru	Povodí Moravy,s.p. Brno, Dřevařská 11
Ing.V. Gimun	Ing.V. Gimun Jana Ženíšková	Ing.V. Gimun Jana Ženíšková	Ing.I. Jelínková	

Kraj: Jihomoravský	Formát	
Objednatel: Povodí Moravy,s.p., Brno, Dřevařská 11	Datum	2015
ZÁPLAVOVÉ ÚZEMÍ TOKU RADĚJOVKA KM 0,000-19,514	Účel	Studie
	Číslo zakázky	S-2013/001
	Výšk. systém	Balt p.v.
SITUACE ZÁPLAVOVÉHO ÚZEMÍ	Měřítko **1:10 000**	Č. výkresu **A.3.**