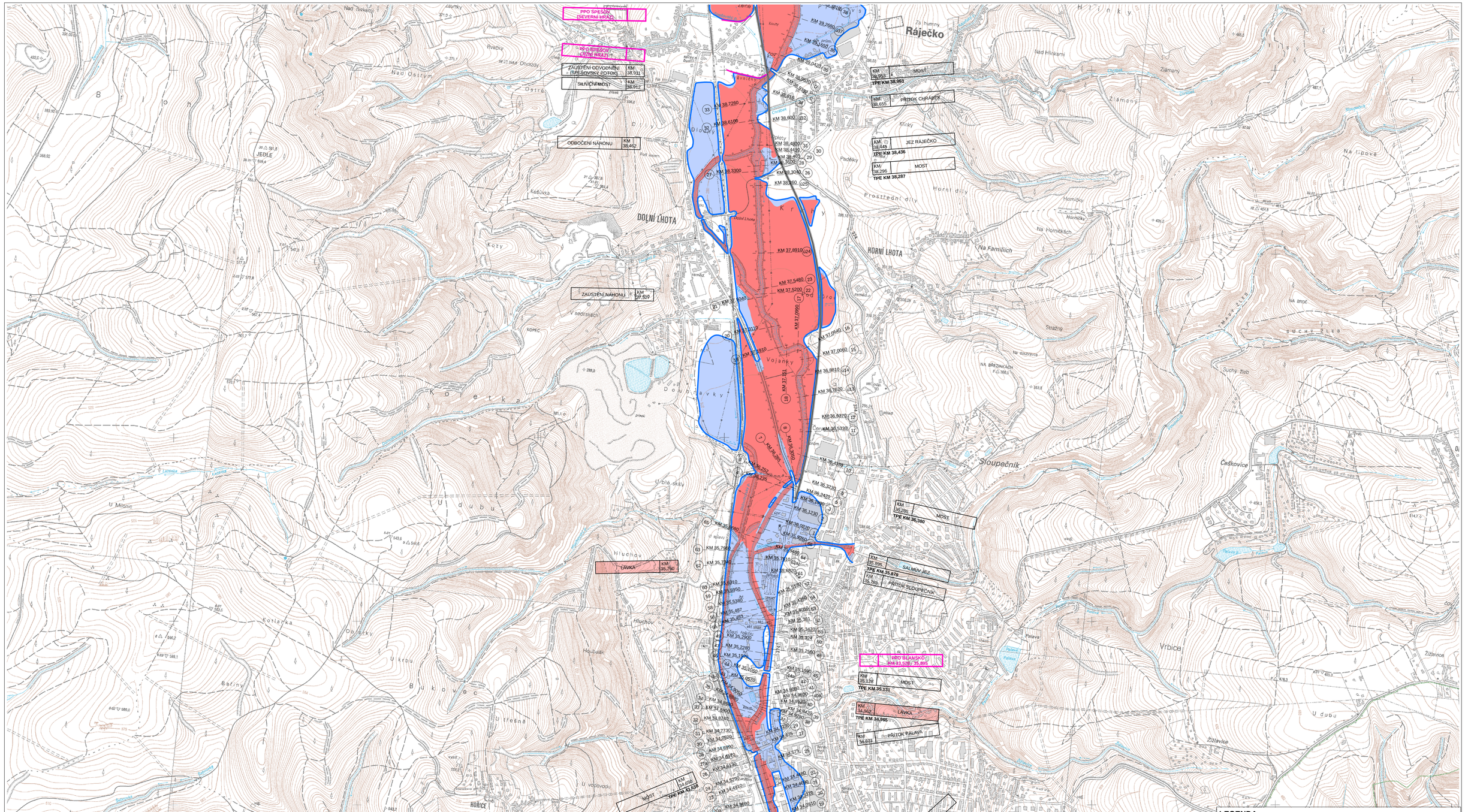


## LEGENDA

- Q100
- AKTIVNÍ ZÓNA SVITAVY PARDUBICKÝ A JM KRAJ Z R.2011-ZMĚNA 2013
- ZMĚNA AKTIVNÍ ZÓNY SVITAVY LETOPLAST 2012 NESTANOVENÁ
- AKTIVNÍ ZÓNA SVITAVY PO VÝSTAVBĚ PPO
- AKTIVNÍ ZÓNA KLADORUBKY A TŘEBĚTÍNKY 2013
- AKTIVNÍ ZÓNA KŘETÍNKY
- AKTIVNÍ ZÓNA KŘTINSKÉHO POTOKA 2012
- AKTIVNÍ ZÓNA SVITAVY ADAMOV 2012 NESTANOVENÁ
- AKTIVNÍ ZÓNA SVITAVY -BRNO STANOVENÁ
- PLOCHA ZÚ Q100
- PŘI POVODNI NEPRŮJEZDNÉ MOSTY

| Zodp. projektant | Vypracoval | Kreslil | Vedoucí útvaru | Povodí Moravy,s.p. Brno, Dřevařská 11 | |
|---|---|---|---|---|---|
| Ing.V. Gimun | Ing.V. Gimun<br>Sonja Pešková | Ing.V. Gimun<br>Sonja Pešková | Ing.I. Jelínková | | |
| Kraj: Jihomoravský | | | | Formát | |
| Objednatel: Povodí Moravy,s.p., Brno, Dřevařská 11 | | | | Datum | Březen 2014 |
| **AKTUALIZACE ZÁPLAVOVÉHO ÚZEMÍ SVITAVY KM 11,000-68,369 (BRNO OBŘANY-STVOLOVÁ)** | | | | Účel | Studie |
| | | | | Číslo zakázky | S-2012/010 |
| | | | | Výšk. systém | Balt p.v. |
| **SITUACE AKTIVNÍ ZÓNY ZÚ SVITAVY** | | | | Měřítko **1:10 000** | Č. výkresu **A.Z.4.** |