ZÁSADY ÚZEMNÍHO ROZVOJE JIHOMORAVSKÉHO KRAJE
AKTUALIZACE č. 4

A4/II.5. Schéma technické infrastruktury 1 : 200 000

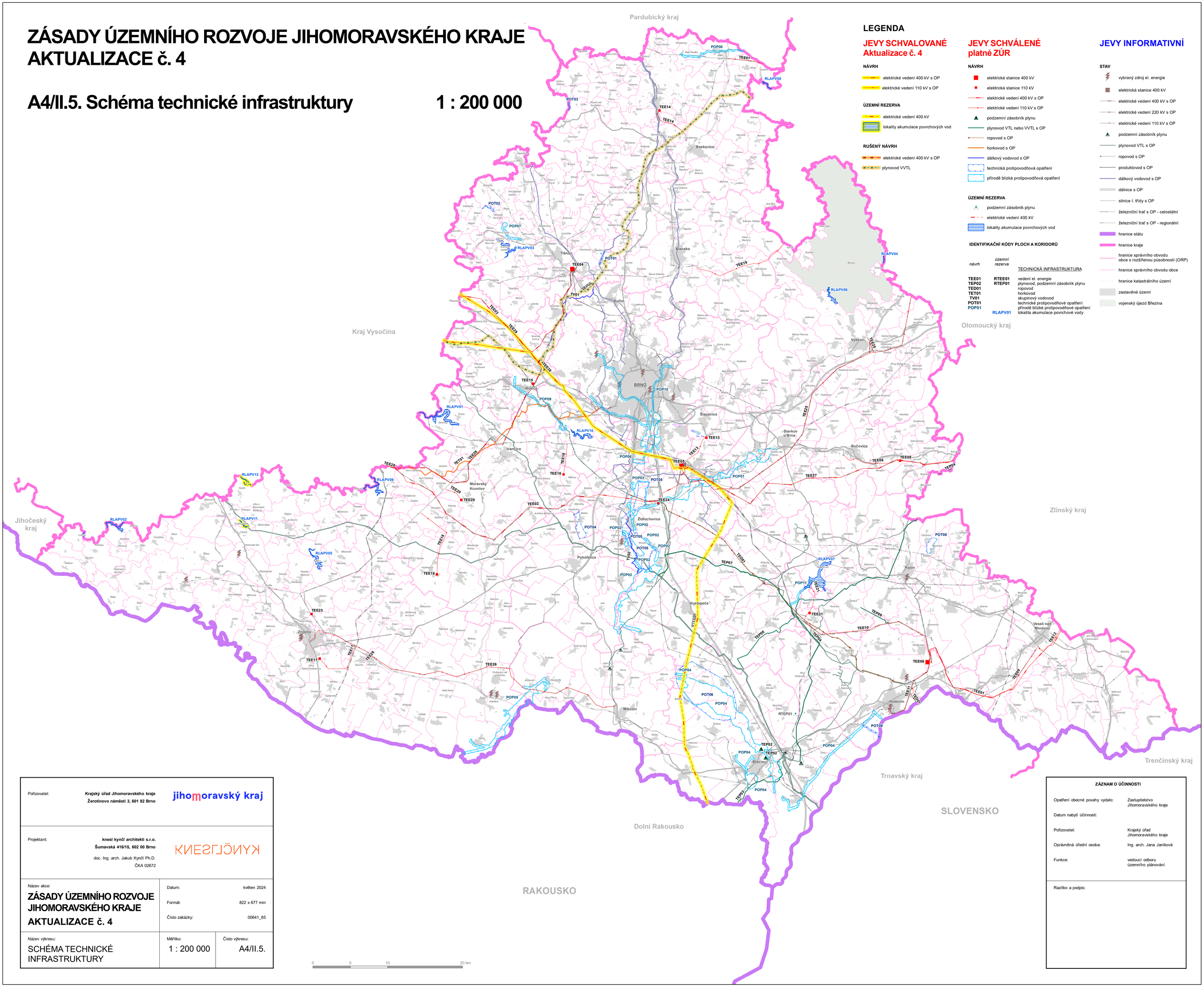

Pořizovatel:	**Krajský úřad Jihomoravského kraje** **Žerotínovo náměstí 3, 601 82 Brno**	**jihomoravský kraj**
Projektant:	**knesl kynčl architekti s.r.o.** **Šumavská 416/15, 602 00 Brno** doc. Ing. arch. Jakub Kynčl Ph.D. ČKA 02672	KNESL KYNČL

Název akce: **ZÁSADY ÚZEMNÍHO ROZVOJE JIHOMORAVSKÉHO KRAJE** **AKTUALIZACE č. 4**	Datum: květen 2024 Formát: 822 x 677 mm Číslo zakázky: 00641_85	
Název výkresu: SCHÉMA TECHNICKÉ INFRASTRUKTURY	Měřítko: 1 : 200 000	Číslo výkresu: A4/II.5.

ZÁZNAM O ÚČINNOSTI

Opatření obecné povahy vydalo:	Zastupitelstvo Jihomoravského kraje
Datum nabytí účinnosti:	
Pořizovatel:	Krajský úřad Jihomoravského kraje
Oprávněná úřední osoba:	Ing. arch. Jana Janíková
Funkce:	vedoucí odboru územního plánování

Razítko a podpis: