ZÁSADY ÚZEMNÍHO ROZVOJE JIHOMORAVSKÉHO KRAJE
AKTUALIZACE č. 1

A1/II.3. Koordinační výkres

1 : 50 000

A2
září 2019

LEGENDA

JEVY SCHVALOVANÉ - Aktualizace č. 1

NÁVRH

DOPRAVNÍ INFRASTRUKTURA

dle PÚR *nadmístní*

- koridor pro silniční dopravu
- koridor pro silniční dopravu - rušený
- koridor pro železniční dopravu
- koridor pro železniční dopravu - rušený
- terminál IDS - rušený
- mimoúrovňová křižovatka

TECHNICKÁ INFRASTRUKTURA, PROTIPOVODŇOVÁ OCHRANA

dle PÚR *nadmístní*

- koridor pro vedení el. energie
- koridor pro plynovod
- přírodě blízká protipovodňová opatření

ÚZEMNÍ SYSTÉM EKOLOGICKÉ STABILITY

ÚSES - plocha pro:

- nadregionální biocentrum
- regionální biocentrum
- regionální biocentrum - rušené

ÚSES - koridor pro:

- nadregionální biokoridor
- nadregionální biokoridor - rušený
- regionální biokoridor
- regionální biokoridor - rušený

ÚZEMNÍ REZERVA

DOPRAVNÍ A TECHNICKÁ INFRASTRUKTURA

dle PÚR *nadmístní*

- koridor pro silniční dopravu
- koridor pro silniční dopravu - rušený
- koridor pro železniční dopravu - rušený
- podzemní zásobník plynu - rušený
- mimoúrovňová křižovatka - rušená

IDENTIFIKAČNÍ KÓDY PLOCH A KORIDORŮ

návrh	*územní rezerva*	
		DOPRAVNÍ INFRASTRUKTURA
DS06	**RDS01**	silniční
DZ10	**RDZ05**	železniční
DI04		terminál IDS
		TECHNICKÁ INFRASTRUKTURA
TEE02		vedení el. energie
TEP09		plynovod, podzemní zásobník plynu
POP10		přírodě blízké protipovodňové opatření
		ÚSES
NRBC 29		nadregionální biocentrum
RBC 12		regionální biocentrum
K 132T		nadregionální biokoridor - teplomilný doubravní
K 139MH		nadregionální biokoridor - mezofilní hájový
RK 119		regionální biokoridor
RK JM034		příklad popisu skladebné části ÚSES nad rámec ÚTP (1996)
ABC01		rušený prvek

Pozn.: úplná legenda včetně jevů schválených (dle platné ZÚR) a jevů informativních je na listu V1

Pořizovatel:	**Krajský úřad Jihomoravského kraje** **Žerotínovo náměstí 3, 601 82 Brno**	jihomoravský kraj
Projektant:	**knesl kynčl architekti s.r.o.** **Šumavská 416/15, 602 00 Brno** doc. Ing. arch. Jakub Kynčl Ph.D. ČKA 02672	KNESLKYNČL

Název akce: **ZÁSADY ÚZEMNÍHO ROZVOJE JIHOMORAVSKÉHO KRAJE** **AKTUALIZACE č. 1**	Datum: září 2019 Formát: 890 x 600 mm Číslo zakázky: 00641_85	
Název výkresu: KOORDINAČNÍ VÝKRES	Měřítko: 1 : 50 000	Číslo výkresu: A1/II.3.

ZÁZNAM O ÚČINNOSTI

Opatření obecné povahy vydalo:	Zastupitelstvo Jihomoravského kraje
Datum nabytí účinnosti:	
Pořizovatel:	Krajský úřad Jihomoravského kraje
Oprávněná úřední osoba:	Ing. arch. Eva Hamrlová
Funkce:	vedoucí odboru územního plánování a stavebního řádu
Razítko a podpis:	

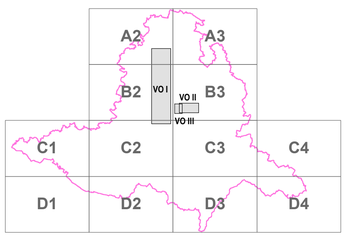
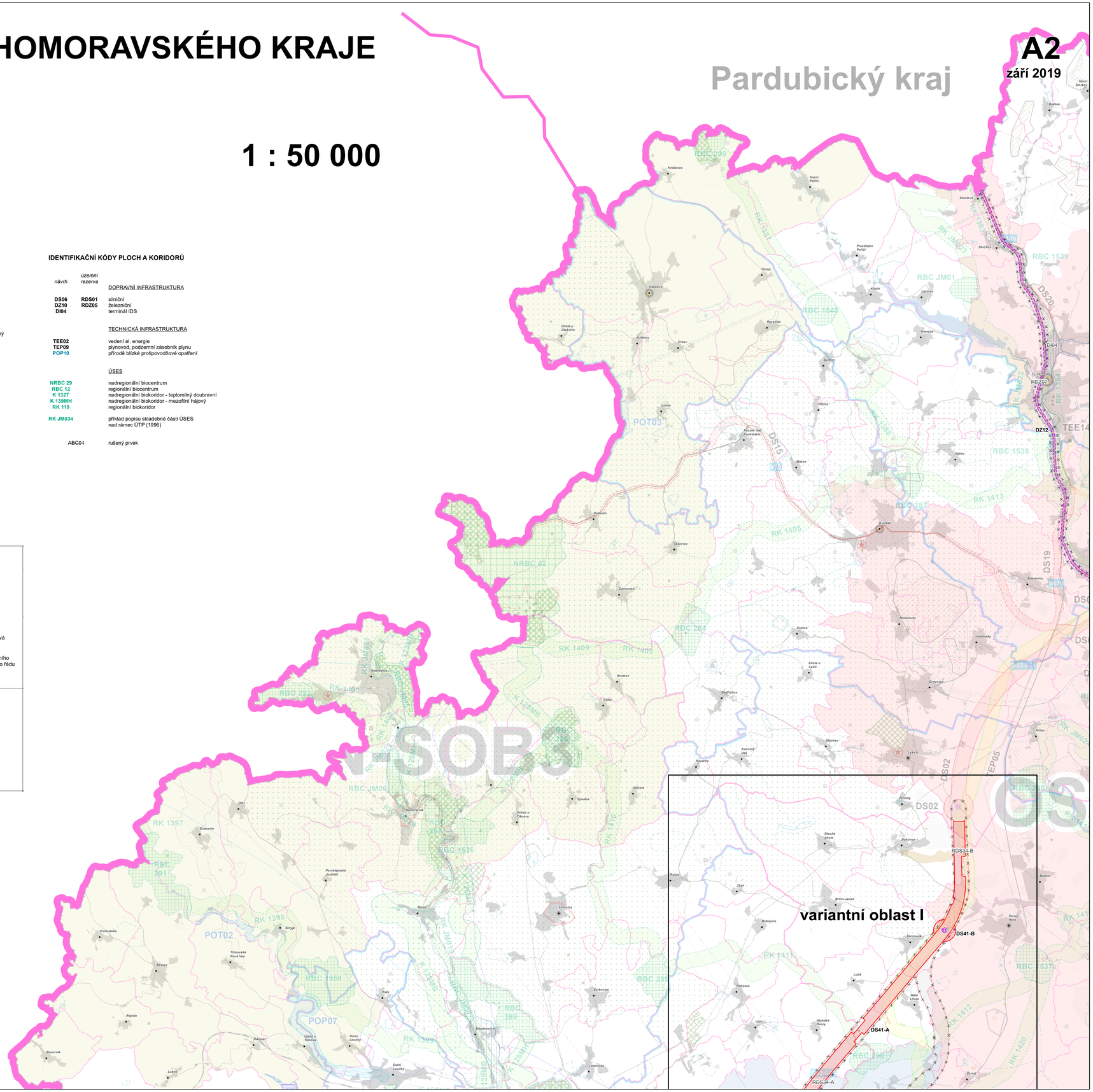
V1
výřezy variantních oblastí
+
legenda