ZÁSADY ÚZEMNÍHO ROZVOJE JIHOMORAVSKÉHO KRAJE
ve znění Aktualizací č. 1, 2, 3a a 3b

I.4. Výkres veřejně prospěšných staveb a veřejně prospěšných opatření

1 : 100 000

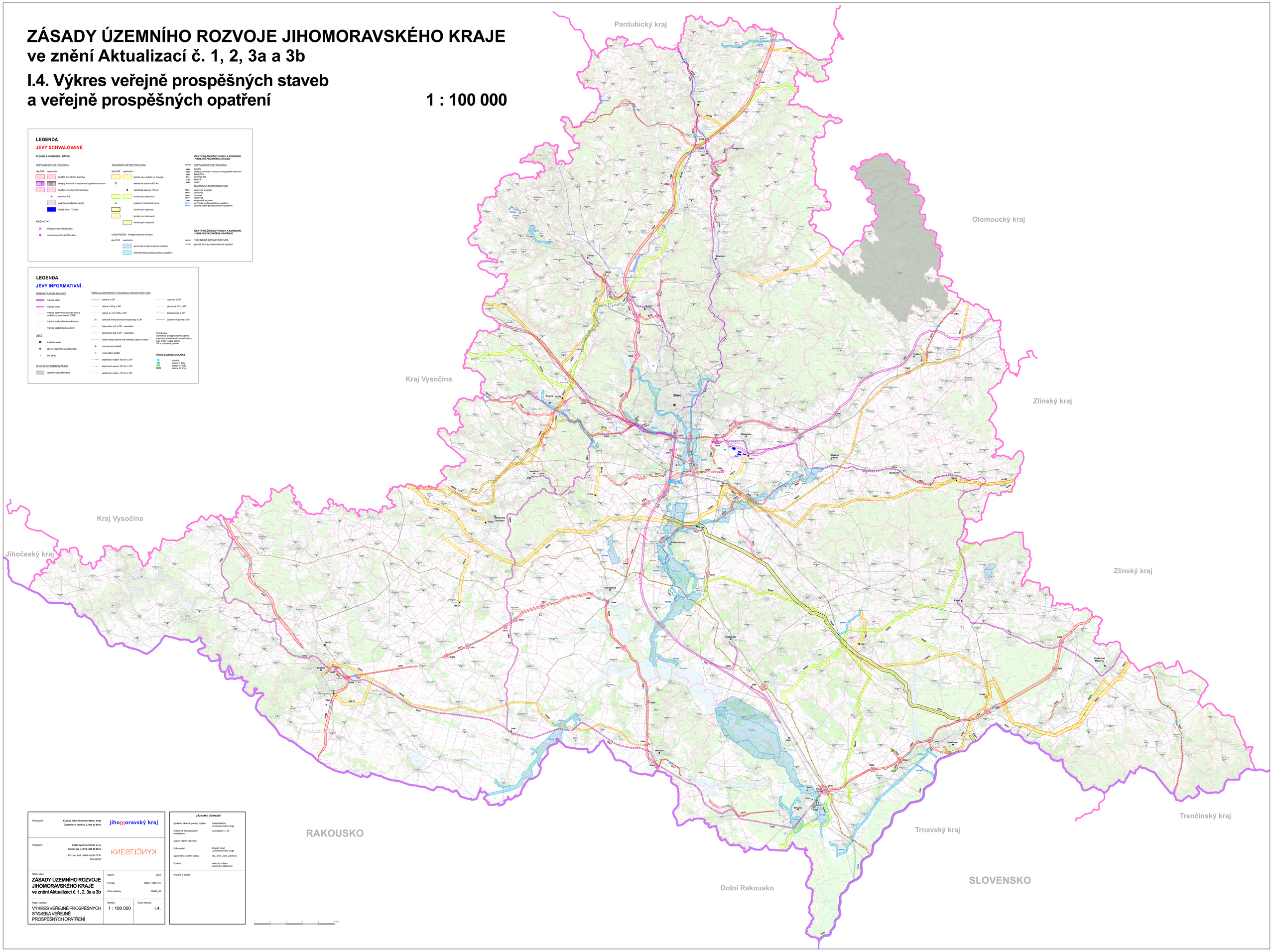

LEGENDA

JEVY SCHVALOVANÉ

PLOCHY A KORIDORY - NÁVRH

DOPRAVNÍ INFRASTRUKTURA

dle PÚR *nadmístní*

- koridor pro silniční dopravu
- veřejný terminál s vazbou na logistické centrum
- koridor pro železniční dopravu
- terminál IDS
- vodní cesta (Baťův kanál)
- letiště Brno - Tuřany

KŘÍŽOVATKY

- mimoúrovňová křižovatka
- vybraná úrovňová křižovatka

TECHNICKÁ INFRASTRUKTURA

dle PÚR *nadmístní*

- koridor pro vedení el. energie
- elektrická stanice 400 kV
- elektrická stanice 110 kV
- koridor pro plynovod
- podzemní zásobník plynu
- koridor pro ropovod
- koridor pro horkovod
- koridor pro vodovod

VODNÍ REŽIM - Protipovodňová ochrana

dle PÚR *nadmístní*

- technická protipovodňová opatření
- přírodě blízká protipovodňová opatření

IDENTIFIKAČNÍ KÓDY PLOCH A KORIDORŮ - VEŘEJNĚ PROSPĚŠNÁ STAVBA

návrh

- DS01 silnice
- DS02 veřejný terminál s vazbou na logistické centrum
- DS03 železniční
- DS04 terminál IDS
- DS05 letiště
- DS06 vodní

DOPRAVNÍ INFRASTRUKTURA

TECHNICKÁ INFRASTRUKTURA

- TE01 vedení el. energie
- TE02 plynovod
- TE03 ropovod
- TE04 horkovod
- TE05 technické vodovod
- PO01 technická protipovodňová opatření
- PO02 přírodě blízká protipovodňová opatření

IDENTIFIKAČNÍ KÓDY PLOCH A KORIDORŮ - VEŘEJNĚ PROSPĚŠNÉ OPATŘENÍ

návrh

TECHNICKÁ INFRASTRUKTURA

- PO03 přírodě blízká protipovodňová opatření

LEGENDA

JEVY INFORMATIVNÍ

ADMINISTRATIVNÍ HRANICE

- hranice státu
- hranice kraje
- hranice správního obvodu obce s rozšířenou působností (ORP)
- hranice správního obvodu obce
- hranice katastrálního území

OBCE

- krajské město
- obec s rozšířenou působností
- jiná obec

PLOCHA ZVLÁŠTNÍCH ZÁJMŮ

- vojenský újezd Březina

VEŘEJNÁ DOPRAVNÍ A TECHNICKÁ INFRASTRUKTURA

- dálnice s OP
- silnice I. třídy s OP
- silnice II. a III. třídy s OP
- vybrané mimoúrovňové křižovatky s OP
- železniční trať s OP - celostátní
- železniční trať s OP - regionální
- vodní cesta Otrokovice-Rohatec (Baťův kanál)
- mezinárodní letiště
- vnitrostátní letiště
- elektrické vedení 400 kV s OP
- elektrické vedení 220 kV s OP
- elektrické vedení 110 kV s OP
- ropovod s OP
- plynovod VTL s OP
- produktovod s OP
- dálkový vodovod s OP

Poznámka:
Ochranná a bezpečnostní pásma dopravní a technické instrastruktury jsou limity využití území.
OP = ochranné pásmo

ČÍSLO DÁLNICE A SILNICE

- dálnice
- silnice I. třídy
- silnice II. třídy
- silnice III. třídy

Pořizovatel:	Krajský úřad Jihomoravského kraje Žerotínovo náměstí 3, 601 82 Brno jihomoravský kraj
Projektant:	kneel kynčl architekti s.r.o. Šumavská 416/15, 602 00 Brno doc. Ing. arch. Jakub Kynčl Ph.D. ČKA 02672 KNEELKYNČL
Název akce:	**ZÁSADY ÚZEMNÍHO ROZVOJE JIHOMORAVSKÉHO KRAJE ve znění Aktualizací č. 1, 2, 3a a 3b**
Datum:	2024
Formát:	1600 x 1200 mm
Číslo zakázky:	00641_65
Název výkresu:	VÝKRES VEŘEJNĚ PROSPĚŠNÝCH STAVEB A VEŘEJNĚ PROSPĚŠNÝCH OPATŘENÍ
Měřítko:	1 : 100 000
Číslo výkresu:	I.4.

ZÁZNAM O ÚČINNOSTI

Opatření obecné povahy vydalo:	Zastupitelstvo Jihomoravského kraje
Pořadové číslo poslední aktualizace:	Aktualizace č. 3b
Datum nabytí účinnosti:	
Pořizovatel:	Krajský úřad Jihomoravského kraje
Oprávněná úřední osoba:	Ing. arch. Jana Jančková
Funkce:	vedoucí odboru územního plánování
Razítko a podpis:	

0 2 4 6 8 10 km