ZÁSADY ÚZEMNÍHO ROZVOJE JIHOMORAVSKÉHO KRAJE

I.4. Výkres veřejně prospěšných staveb a veřejně prospěšných opatření

1 : 100 000

LEGENDA

JEVY SCHVALOVANÉ

PLOCHY A KORIDORY - NÁVRH

DOPRAVNÍ INFRASTRUKTURA

dle PÚR | nadmístní

- koridor pro silniční dopravu
- veřejný terminál s vazbou na logistické centrum
- koridor pro železniční dopravu
- terminál IDS
- vodní cesta (Baťův kanál)
- letiště Brno - Tuřany

KŘIŽOVATKY

- mimoúrovňová křižovatka
- vybraná úrovňová křižovatka

TECHNICKÁ INFRASTRUKTURA

dle PÚR | nadmístní

- koridor pro vedení el. energie
- elektrická stanice 400 kV
- elektrická stanice 110 kV
- podzemní zásobník plynu
- koridor pro plynovod
- koridor pro ropovod
- koridor pro horkovod
- koridor pro vodovod

VODNÍ REŽIM - Protipovodňová ochrana

dle PÚR | nadmístní

- technická protipovodňová opatření
- přírodě blízká protipovodňová opatření

IDENTIFIKAČNÍ KÓDY PLOCH A KORIDORŮ - VEŘEJNĚ PROSPĚŠNÁ STAVBA

nadm.	DOPRAVNÍ INFRASTRUKTURA
DS01	silnice
DS02	veřejný terminál s vazbou na logistické centrum
DS03	železniční
DS04	terminál IDS
DL01	letiště
DW01	vodní
	TECHNICKÁ INFRASTRUKTURA
TE01	vedení el. energie
TE02	plynovod
TE03	ropovod
TE04	horkovod
TE05	skupinový vodovod
PO01	technické protipovodňová opatření

IDENTIFIKAČNÍ KÓDY PLOCH A KORIDORŮ - VEŘEJNĚ PROSPĚŠNÉ OPATŘENÍ

nadm.	TECHNICKÁ INFRASTRUKTURA
PO02	přírodě blízká protipovodňová opatření

LEGENDA

JEVY INFORMATIVNÍ

ADMINISTRATIVNÍ HRANICE

- hranice státu
- hranice kraje
- hranice správního obvodu obce s rozšířenou působností (SPOP)
- hranice správního obvodu obce
- hranice katastrálního území

OBCE

- krajské město
- obec s rozšířenou působností
- jiná obec

PLOCHY ZVLÁŠTNÍCH ZÁJMŮ

- vojenský výcvik Březina

VEŘEJNÁ DOPRAVNÍ A TECHNICKÁ INFRASTRUKTURA

- dálnice s OP
- silnice I. třídy s OP
- silnice II. a III. třídy s OP
- vybrané mimoúrovňové křižovatky s OP
- železniční trať s OP - celostátní
- železniční trať s OP - regionální
- vodní cesta Otrokovice-Rohatec (Baťův kanál)
- mezinárodní letiště
- vnitrostátní letiště
- elektrické vedení 400 kV s OP
- elektrické vedení 220 kV s OP
- elektrické vedení 110 kV s OP
- ropovod s OP
- plynovod VTL s OP
- produktovod s OP
- dálkový vodovod s OP

Poznámka:
Ochranná a bezpečnostní pásma stanovená pro jednotlivé infrastruktury jsou tištěny využitím barev OP = ochranné pásmo

ČÍSLO DÁLNICE A SILNICE

- dálnice
- silnice I. třídy
- silnice II. třídy
- silnice III. třídy

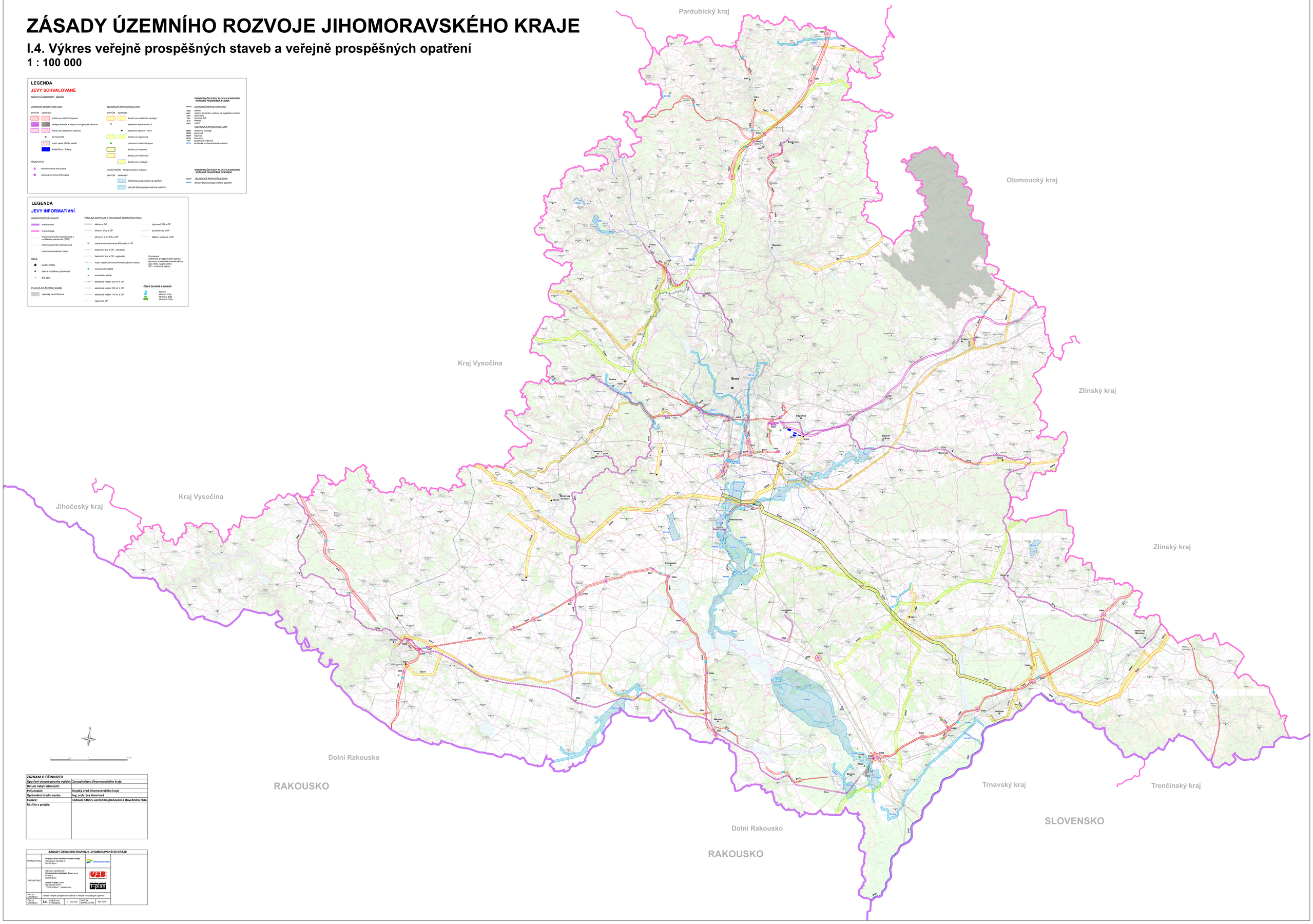

ZÁZNAM O ÚČINNOSTI	
Opatření obecné povahy vydalo:	Zastupitelstvo Jihomoravského kraje
Datum nabytí účinnosti:	
Pořizovatel:	Krajský úřad Jihomoravského kraje
Oprávněná úřední osoba:	Ing. arch. Eva Hamrlová
Funkce:	vedoucí odboru územního plánování a stavebního řádu
Razítko a podpis:	

ZÁSADY ÚZEMNÍHO ROZVOJE JIHOMORAVSKÉHO KRAJE				
POŘIZOVATEL	Krajský úřad Jihomoravského kraje Žerotínovo nám. 3 601 82 Brno			
PROJEKTANT	Sdružení společností Urbanistické středisko Brno, s.r.o. Veveří 111 602 00 Brno Atelier Tigles, s.r.o. Na Šumbě 6019 170 00 Praha 7 - Holešovice			
NÁZEV VÝKRESU	Výkres veřejně prospěšných staveb a veřejně prospěšných opatření			
ČÍSLO VÝKRESU	I.4.	MĚŘÍTKO V VÝKRESU	1 : 100 000	DATUM ZPRACOVÁNÍ	září 2016