VYHODNOCENÍ VLIVŮ ZÚR JMK NA UDRŽITELNÝ ROZVOJ ÚZEMÍ

VYHODNOCENÍ VLIVŮ NA ŽIVOTNÍ PROSTŘEDÍ DLE PŘÍLOHY K ZÁK. Č. 183/2006 SB., VE ZNĚNÍ POZDĚJŠÍCH PŘEDPISŮ

A.2. Vlivy na vodu (podzemní a povrchové vody)

1 : 125 000

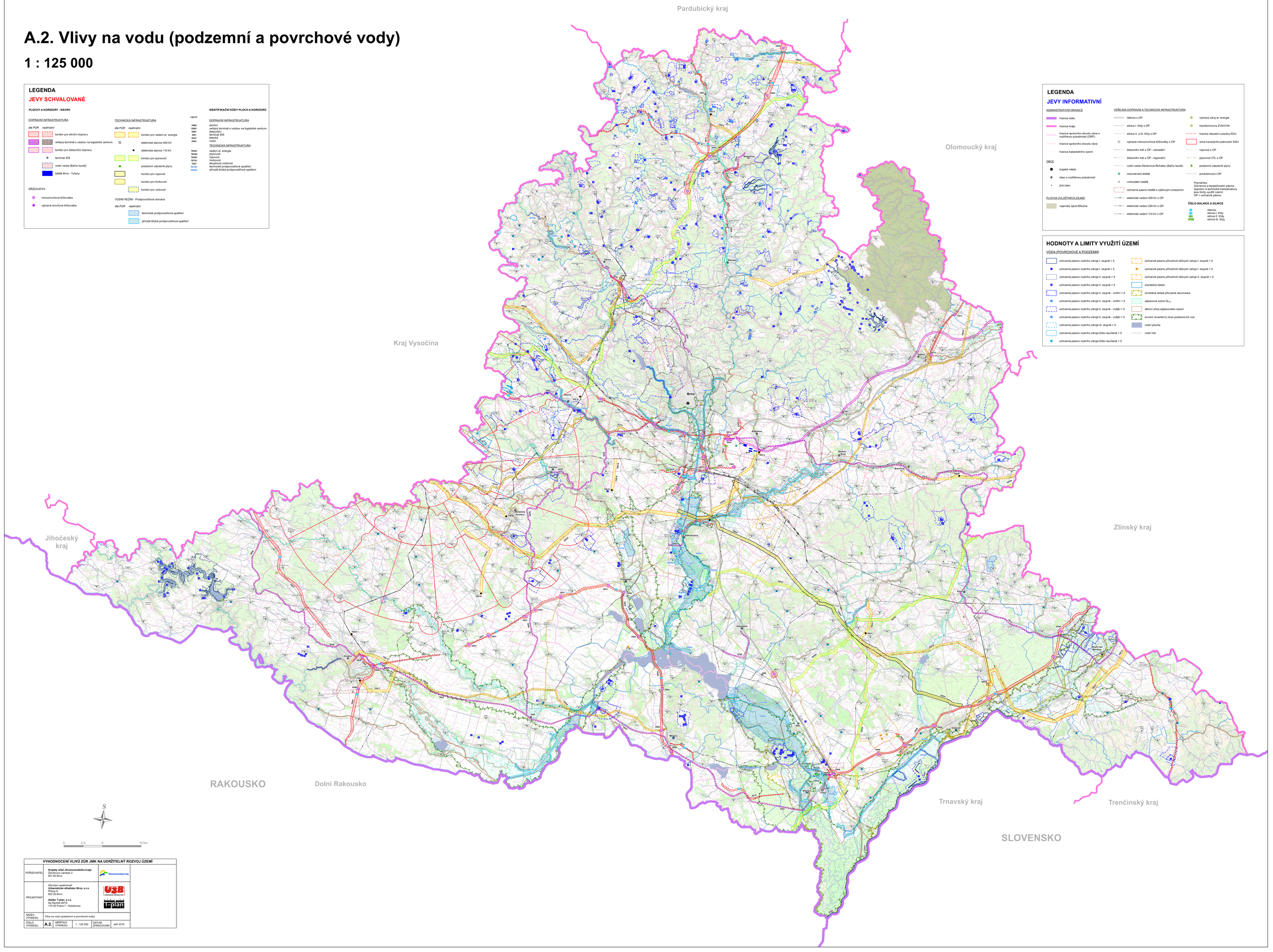

VYHODNOCENÍ VLIVŮ ZÚR JMK NA UDRŽITELNÝ ROZVOJ ÚZEMÍ				
POŘIZOVATEL	**Krajský úřad Jihomoravského kraje** Žerotínovo náměstí 3 601 82 Brno			
PROJEKTANT	Sdružení společností **Urbanistické středisko Brno, s.r.o** Přístup 8 602 00 Brno **Ateliér T-plan, s.r.o.** Na Šachtě 49/79 170 00 Praha 7 - Holešovice			
NÁZEV VÝKRESU	Vlivy na vodu (podzemní a povrchové vody)			
ČÍSLO VÝKRESU	**A.2.**	MĚŘÍTKO VÝKRESU	1 : 125 000	DATUM ZPRACOVÁNÍ	září 2016