ZÁSADY ÚZEMNÍHO ROZVOJE JIHOMORAVSKÉHO KRAJE

II.5. Výkres ploch a koridorů technické infrastruktury

1 : 100 000

LEGENDA

JEVY SCHVALOVANÉ

PLOCHY A KORIDORY - NÁVRH

TECHNICKÁ INFRASTRUKTURA

dle PUR *nadmístní*

- koridor pro vedení el. energie
- elektrická stanice 400 kV
- elektrická stanice 110 kV
- koridor pro plynovod
- podzemní zásobník plynu
- koridor pro ropovod
- koridor pro horkovod
- koridor pro vodovod

VODNÍ REŽIM - Protipovodňová ochrana

dle PUR *nadmístní*

- technická protipovodňová opatření
- přírodě blízká protipovodňová opatření

PLOCHY A KORIDORY - ÚZEMNÍ REZERVA

TECHNICKÁ INFRASTRUKTURA

dle PUR *nadmístní*

- podzemní zásobník plynu
- lokality akumulace povrchových vod

IDENTIFIKAČNÍ KÓDY PLOCH A KORIDORŮ

územní
návrh *rezerva*

TECHNICKÁ INFRASTRUKTURA

TE001	vedení el. energie
TE/PO RT/PO	plynovod, podzemní zásobník plynu
TE/RO	ropovod
TE/HO	horkovod
TV01	skupinový vodovod
POTS1	technická protipovodňová opatření
POPO	přírodě blízká protipovodňová opatření
LAPV001	lokalita akumulace povrchové vody

LEGENDA

JEVY INFORMATIVNÍ

ADMINISTRATIVNÍ HRANICE

- hranice státu
- hranice kraje
- hranice správního obvodu obce s rozšířenou působností (ORP)
- hranice správního obvodu obce
- hranice katastrálního území

OBCE

- krajské město
- obec s rozšířenou působností
- jiná obec

PLOCHA ZVLÁŠTNÍCH ZÁJMŮ

- vojenský újezd Březina

VEŘEJNĚ DOPRAVNÍ A TECHNICKÁ INFRASTRUKTURA

- dálnice s OP
- silnice I. třídy s OP
- silnice II. a III. třídy s OP
- vybrané mimoúrovňové křižovatky s OP
- železniční trať s OP - celostátní
- železniční trať s OP - regionální
- vodní cesta Otrokovice-Rohatec (Baťův kanál)
- mezinárodní letiště
- vnitrostátní letiště
- elektrické vedení 400 kV s OP
- elektrické vedení 220 kV s OP
- elektrické vedení 110 kV s OP
- ropovod s OP
- plynovod VTL s OP
- produktovod s OP
- dálkový vodovod s OP

Poznámka:
Ochranná a bezpečnostní pásma dopravní a technické infrastruktury jsou limity využití území.
OP = ochranné pásmo

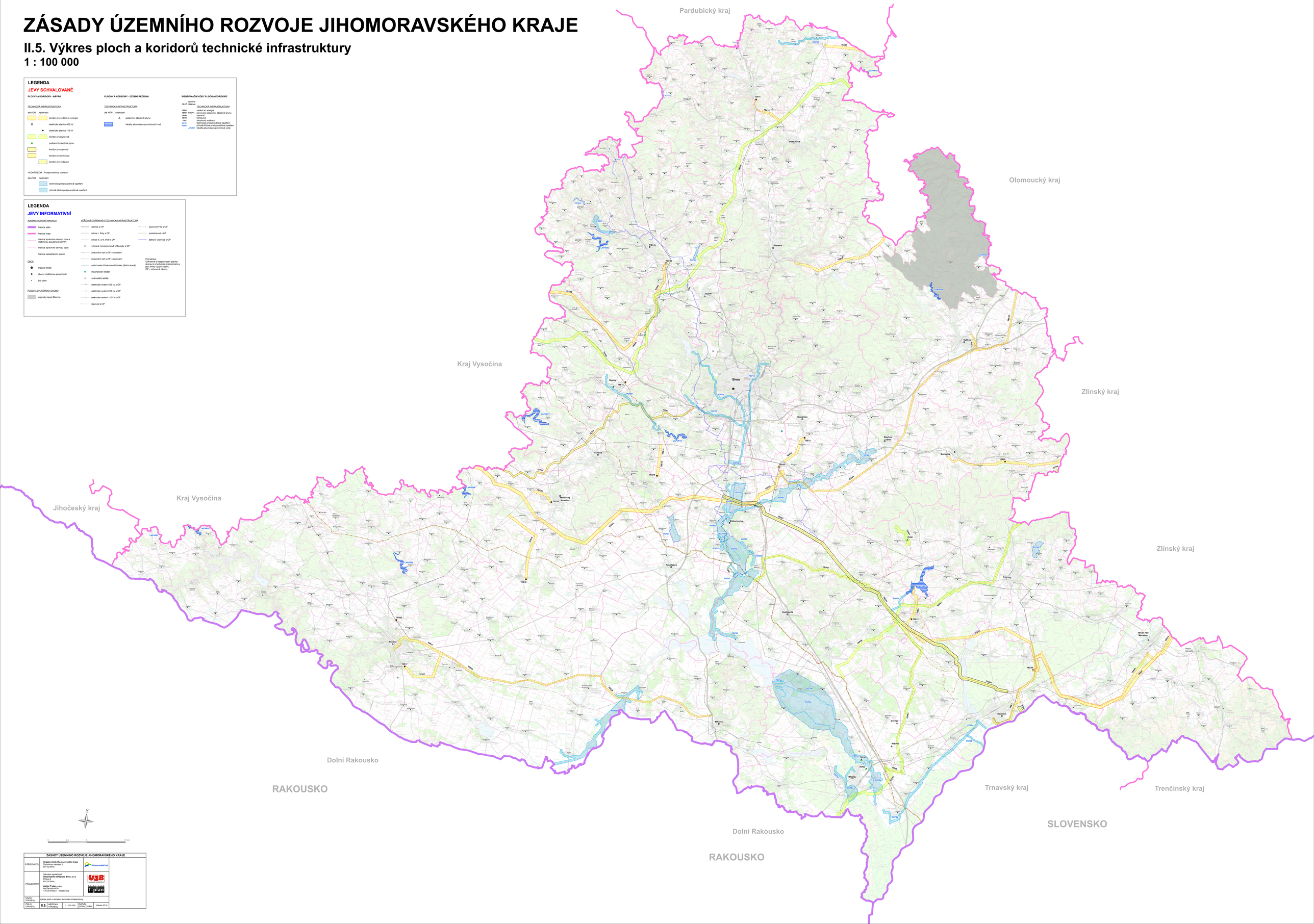

ZÁSADY ÚZEMNÍHO ROZVOJE JIHOMORAVSKÉHO KRAJE			
POŘIZOVATEL	Krajský úřad Jihomoravského kraje Žerotínovo nám. 3 601 82 Brno	Jihomoravský kraj	
PROJEKTANT	Sdružení společností Urbanistické středisko Brno, s.r.o. Šumavská 31 602 00 Brno Atelier T-plan, s.r.o. Na Šumbě 467/6 170 00 Praha 7 - Holešovice	USB T-plan	
NÁZEV VÝKRESU	Výkres ploch a koridorů technické infrastruktury		
ČÍSLO VÝKRESU II.5.	VĚRNÉ(Ý) VÝKRESU 1 : 100 000	DATUM ZPRACOVÁNÍ listopad 2016	