VYHODNOCENÍ VLIVŮ ZÚR JMK NA UDRŽITELNÝ ROZVOJ ÚZEMÍ

VYHODNOCENÍ VLIVŮ NA ŽIVOTNÍ PROSTŘEDÍ DLE PŘÍLOHY K ZÁK. Č. 183/2006 SB., VE ZNĚNÍ POZDĚJŠÍCH PŘEDPISŮ

A.4. Vlivy na horninové prostředí

1 : 125 000

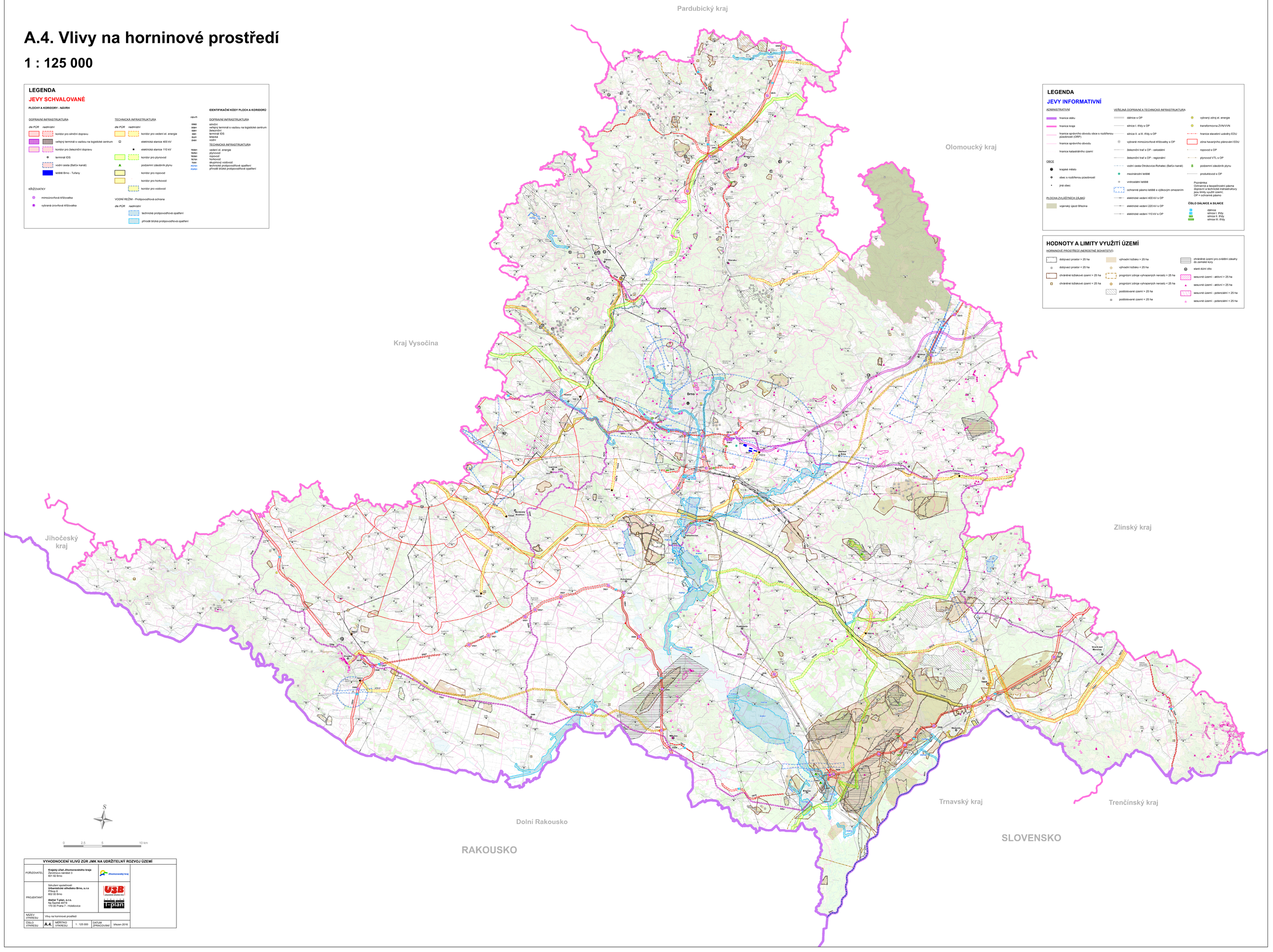

VYHODNOCENÍ VLIVŮ ZÚR JMK NA UDRŽITELNÝ ROZVOJ ÚZEMÍ					
POŘIZOVATEL	**Krajský úřad Jihomoravského kraje** Žerotínovo náměstí 3 601 82 Brno				
PROJEKTANT	Sdružení společností: **Urbanistické středisko Brno, s.r.o** Přístup 8 602 00 Brno **Atelier T-plan, s.r.o.** Na Šachtě 49/79 170 00 Praha 7 - Holešovice				
NÁZEV VÝKRESU	Vlivy na horninové prostředí				
ČÍSLO VÝKRESU	**A.4.**	MĚŘÍTKO VÝKRESU	1 : 125 000	DATUM ZPRACOVÁNÍ	březen 2016