VYHODNOCENÍ VLIVŮ ZÚR JMK NA UDRŽITELNÝ ROZVOJ ÚZEMÍ

VYHODNOCENÍ VLIVŮ NA ŽIVOTNÍ PROSTŘEDÍ DLE PŘÍLOHY K ZÁK. Č. 183/2006 SB., VE ZNĚNÍ POZDĚJŠÍCH PŘEDPISŮ

A.3. Vlivy na půdu (ZPF a PUPFL)

1 : 125 000

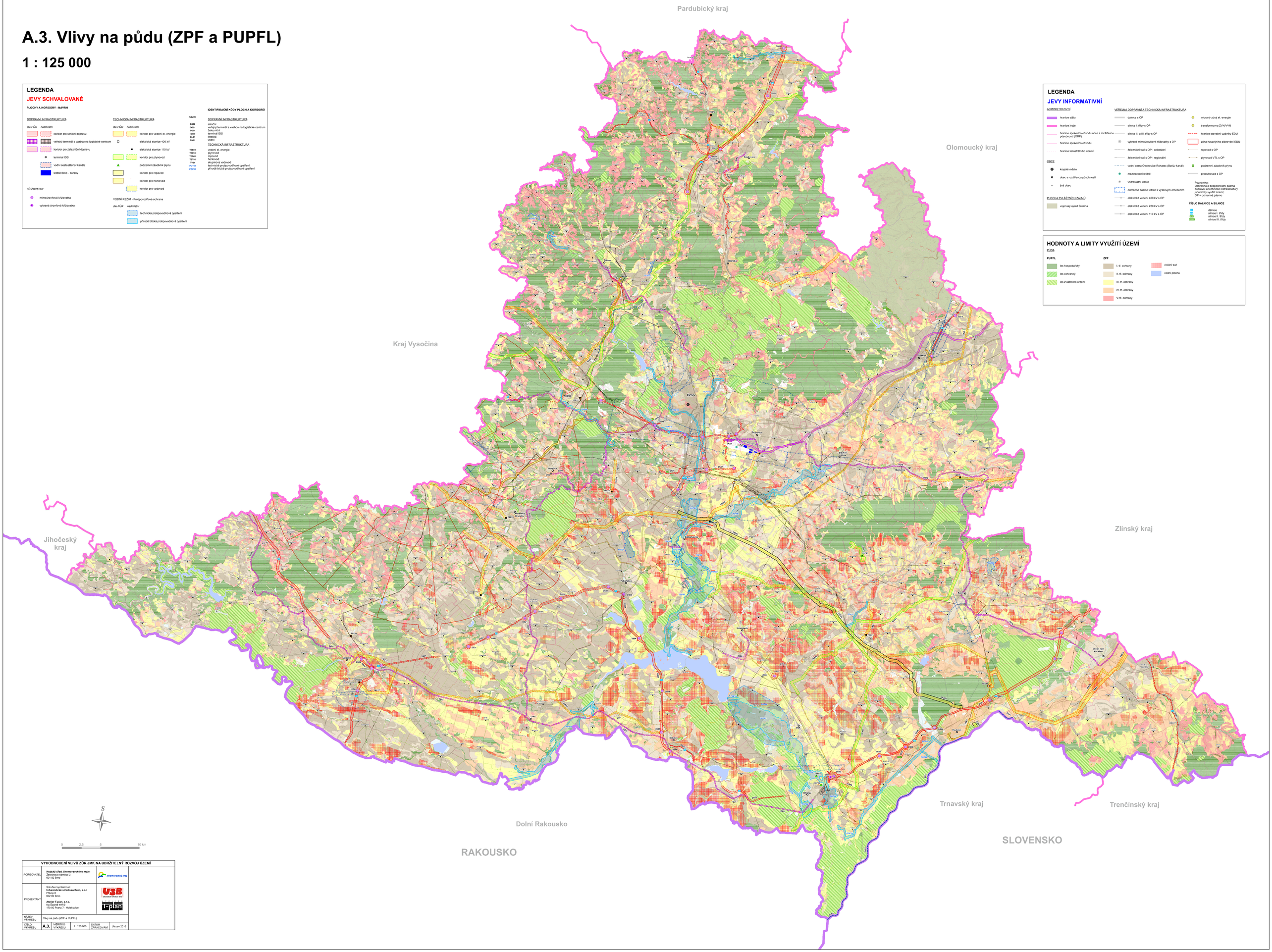

VYHODNOCENÍ VLIVŮ ZÚR JMK NA UDRŽITELNÝ ROZVOJ ÚZEMÍ					
POŘIZOVATEL	**Krajský úřad Jihomoravského kraje** Žerotínovo náměstí 3 601 82 Brno				
PROJEKTANT	Sdružení společností: **Urbanistické středisko Brno, s.r.o** Přízeřická 8 602 00 Brno **Atelier T-plan, s.r.o.** Na Šumíně 487/9 170 00 Praha 7 - Holešovice				
NÁZEV VÝKRESU	Vlivy na půdu (ZPF a PUPFL)				
ČÍSLO VÝKRESU	**A.3.**	MĚŘÍTKO VÝKRESU	1 : 125 000	DATUM ZPRACOVÁNÍ	březen 2016