VYHODNOCENÍ VLIVŮ ZÚR JMK NA UDRŽITELNÝ ROZVOJ ÚZEMÍ

VYHODNOCENÍ VLIVŮ NA ŽIVOTNÍ PROSTŘEDÍ DLE PŘÍLOHY K ZÁK. Č. 183/2006 SB., VE ZNĚNÍ POZDĚJŠÍCH PŘEDPISŮ

A.1. Vlivy na obyvatelstvo, lidské zdraví, hmotné statky, kulturní a historické hodnoty území

1 : 125 000

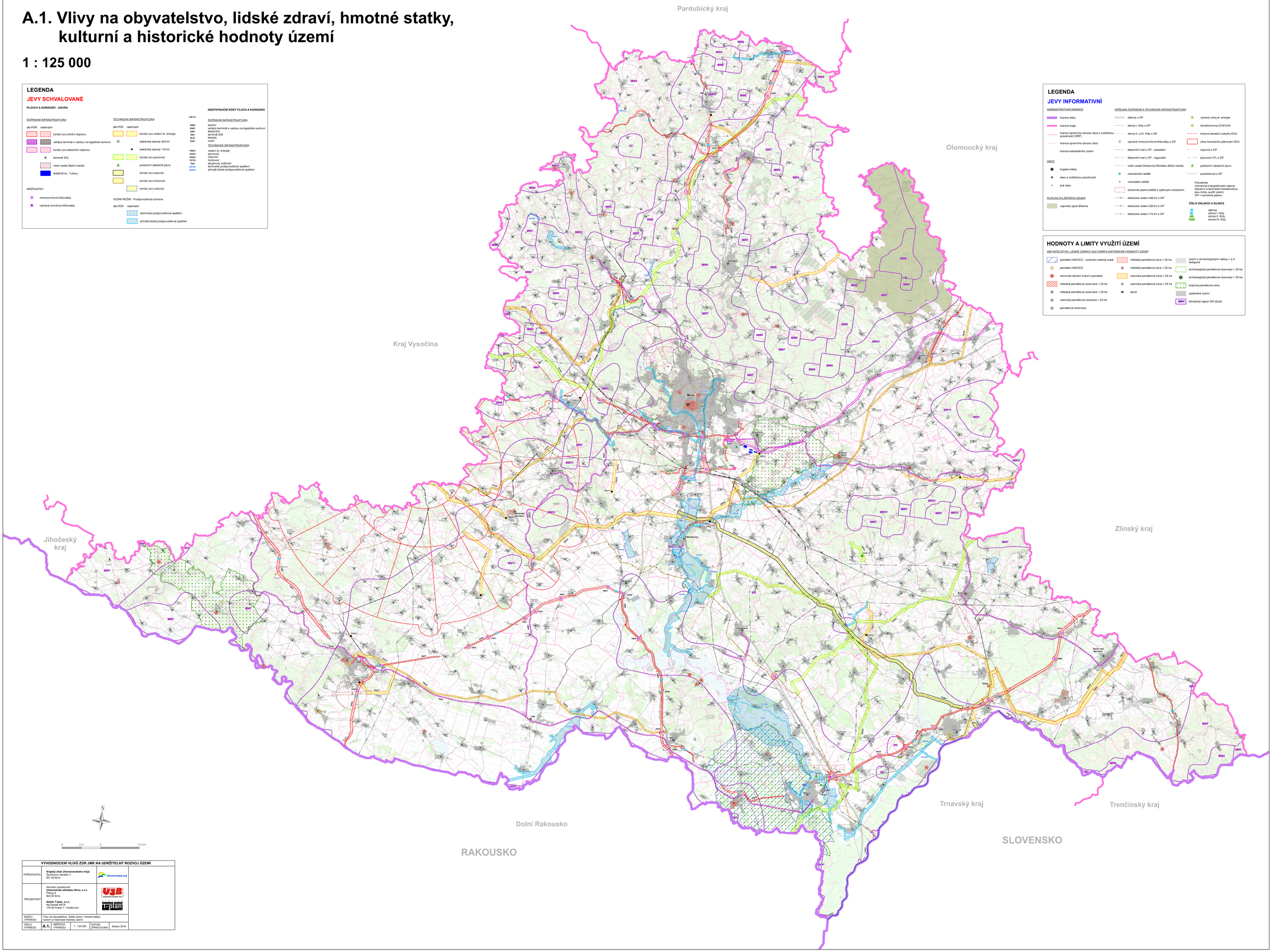

LEGENDA

JEVY SCHVALOVANÉ

PLOCHY A KORIDORY - NÁVRH

DOPRAVNÍ INFRASTRUKTURA

dle PÚR *nadmístní*

- koridor pro silniční dopravu
- veřejný terminál s vazbou na logistické centrum
- koridor pro železniční dopravu
- terminál IDS
- vodní cesta (Baťův kanál)
- letiště Brno - Tuřany

KŘÍŽOVATKY

- mimoúrovňová křižovatka
- vybraná úrovňová křižovatka

TECHNICKÁ INFRASTRUKTURA

dle PÚR *nadmístní*

- koridor pro vedení el. energie
- elektrická stanice 400 kV
- elektrická stanice 110 kV
- koridor pro plynovod
- podzemní zásobník plynu
- koridor pro ropovod
- koridor pro horkovod
- koridor pro vodovod

VODNÍ REŽIM - Protipovodňová ochrana

dle PÚR *nadmístní*

- technická protipovodňová opatření
- přírodě blízká protipovodňová opatření

návrh

IDENTIFIKAČNÍ KÓDY PLOCH A KORIDORŮ

DOPRAVNÍ INFRASTRUKTURA

DS02	silniční
DŽ01	veřejný terminál s vazbou na logistické centrum
DŽ01	železniční
DI01	terminál IDS
DL01	letecká
DV01	vodní

TECHNICKÁ INFRASTRUKTURA

TE01	vedení el. energie
TP01	plynovod
TR01	ropovod
TT01	horkovod
TV01	skupinový vodovod
PVT01	technické protipovodňové opatření
POP01	přírodě blízká protipovodňové opatření

LEGENDA

JEVY INFORMATIVNÍ

ADMINISTRATIVNÍ HRANICE

- hranice státu
- hranice kraje
- hranice správního obvodu obce s rozšířenou působností (ORP)
- hranice správního obvodu obce
- hranice katastrálního území

OBCE

- krajské město
- obec s rozšířenou působností
- jiná obec

PLOCHA ZVLÁŠTNÍCH ZÁJMŮ

- vojenský újezd Březina

VEŘEJNÁ DOPRAVNÍ A TECHNICKÁ INFRASTRUKTURA

- dálnice s OP
- silnice I. třídy s OP
- silnice II. a III. třídy s OP
- vybrané mimoúrovňové křižovatky s OP
- železniční trať s OP - celostátní
- železniční trať s OP - regionální
- vodní cesta Otrokovice-Rohatec (Baťův kanál)
- mezinárodní letiště
- vnitrostátní letiště
- ochranné pásmo letiště s výškovým omezením
- elektrické vedení 400 kV s OP
- elektrické vedení 220 kV s OP
- elektrické vedení 110 kV s OP
- vybraný zdroj el. energie
- transformovna ZVN/VVN
- hranice stavební uzávěry EDU
- zóna havarijního plánování EDU
- ropovod s OP
- plynovod VTL s OP
- podzemní zásobník plynu
- produktovod s OP

Poznámka:
Ochranná a bezpečnostní pásma dopravní a technické infrastruktury jsou limity využití území;
OP = ochranné pásmo

ČÍSLO DÁLNICE A SILNICE

- dálnice
- silnice I. třídy
- silnice II. třídy
- silnice III. třídy

HODNOTY A LIMITY VYUŽITÍ ÚZEMÍ

OBYVATELSTVO, LIDSKÉ ZDRAVÍ, KULTURNÍ A HISTORICKÉ HODNOTY ÚZEMÍ

- památka UNESCO - Lednicko-valtický areál
- památka UNESCO
- nemovitá národní kulturní památka
- městská památková rezervace > 25 ha
- městská památková rezervace < 25 ha
- vesnická památková rezervace < 25 ha
- památková rezervace
- městská památková zóna > 25 ha
- městská památková zóna < 25 ha
- vesnická památková zóna > 25 ha
- vesnická památková zóna < 25 ha
- lázně
- území s archeologickými nálezy I. a II. kategorie
- archeologická památková rezervace > 25 ha
- archeologická památková rezervace < 25 ha
- krajinná památková zóna
- zastavěné území
- MW4 klimatický region ČR (Quitt)

VYHODNOCENÍ VLIVŮ ZÚR JMK NA UDRŽITELNÝ ROZVOJ ÚZEMÍ				
POŘIZOVATEL	**Krajský úřad Jihomoravského kraje** Žerotínovo náměstí 3 601 82 Brno			
PROJEKTANT	Sdružení společností: **Urbanistické středisko Brno, s.r.o** Veveří 111 602 00 Brno **Atelier T-plan, s.r.o.** Na Šachtě 497/9 170 00 Praha 7 - Holešovice			
NÁZEV VÝKRESU	Vlivy na obyvatelstvo, lidské zdraví, hmotné statky, kulturní a historické hodnoty území			
ČÍSLO VÝKRESU	**A.1.**	MĚŘÍTKO VÝKRESU	1 : 125 000	DATUM ZPRACOVÁNÍ: březen 2016