ZÁSADY ÚZEMNÍHO ROZVOJE JIHOMORAVSKÉHO KRAJE

II.7. Výkres ploch a koridorů územního systému ekologické stability

1 : 100 000

LEGENDA

JEVY SCHVALOVANÉ

PLOCHY A KORIDORY - NÁVRH

ÚZEMNÍ SYSTÉM EKOLOGICKÉ STABILITY

ÚSES - biocentrum

- nadregionální biocentrum
- regionální biocentrum

ÚSES - biokoridor

- nadregionální biokoridor
- regionální biokoridor

IDENTIFIKAČNÍ KÓDY PLOCH A KORIDORŮ

ÚSES

NRBC 23	nadregionální biocentrum
RBC 1	regionální biocentrum
R 1127	regionální biokoridor - vodní
K 1127	nadregionální biokoridor - teplomilný doubravní
K 1236	nadregionální biokoridor - říční
K 1237	nadregionální biokoridor - mezofilní hájový
K 1240	nadregionální biokoridor - mezofilní bučinný
RK 61	regionální biokoridor
NR JMK15	(příkład kódu mimo CŤP (1996))

LEGENDA

JEVY INFORMATIVNÍ

ADMINISTRATIVNÍ HRANICE

- hranice státu
- hranice kraje
- hranice správního obvodu obce s rozšířenou působností (ORP)
- hranice správního obvodu obce
- hranice katastrálního území

OBCE

- krajské město
- obec s rozšířenou působností
- jiná obec

PLOCHA ZVLÁŠTNÍCH ZÁJMŮ

- vojenský újezd Březina

VEŘEJNÁ DOPRAVNÍ A TECHNICKÁ INFRASTRUKTURA

- dálnice a OP
- rychlostní silnice a OP
- silnice I. třídy a OP
- silnice II. a III. třídy a OP
- vybrané mimoúrovňové křižovatky a OP
- železniční trať a OP - celostátní
- železniční trať a OP - regionální
- vodní cesta Otrokovice-Přerov (Baťův kanál)
- mezinárodní letiště
- vnitrostátní letiště
- elektrické vedení 400 kV a OP
- elektrické vedení 220 kV a OP
- elektrické vedení 110 kV a OP
- ropovod
- plynovod VVTL a OP
- produktovod
- dálkový vodovod a OP
- skupinový vodovod a OP

Poznámka:
Ochranná a bezpečnostní pásma jsou vyznačena pouze u letiště, ostatní jsou limity využití území.
OP = ochranné pásmo

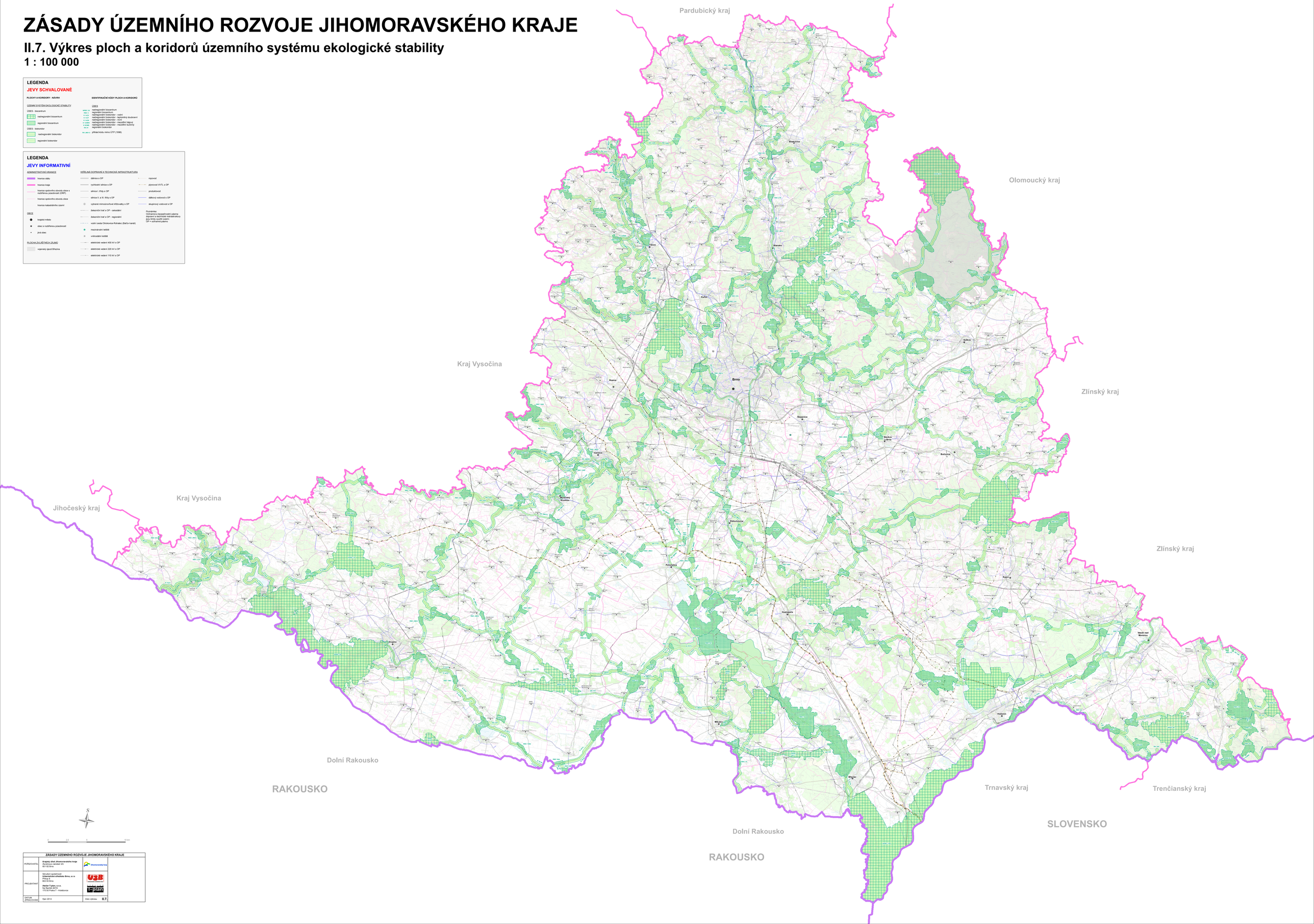

ZÁSADY ÚZEMNÍHO ROZVOJE JIHOMORAVSKÉHO KRAJE			
POŘIZOVATEL	**Krajský úřad Jihomoravského kraje** Žerotínovo náměstí 3/5 601 82 Brno	Jihomoravský kraj	
PROJEKTANT	Sdružení společností: **Urbanistická středisko Brno, s.r.o.** Přízep 8 602 00 Brno **Atelier Tyllen, s.r.o.** Ke Karlovu 2/1 170 00 Praha 7 - Holešovice	USB URBANISTICKÁ STŘEDISKO BRNO ATELIER TYLLEN	
DATUM (ZPRACOVÁNÍ)	Září 2014	Číslo výkresu	II.7.