ODŮVODNĚNÍ ZÁSAD ÚZEMNÍHO ROZVOJE JIHOMORAVSKÉHO KRAJE

II.1. Výkres širších vztahů
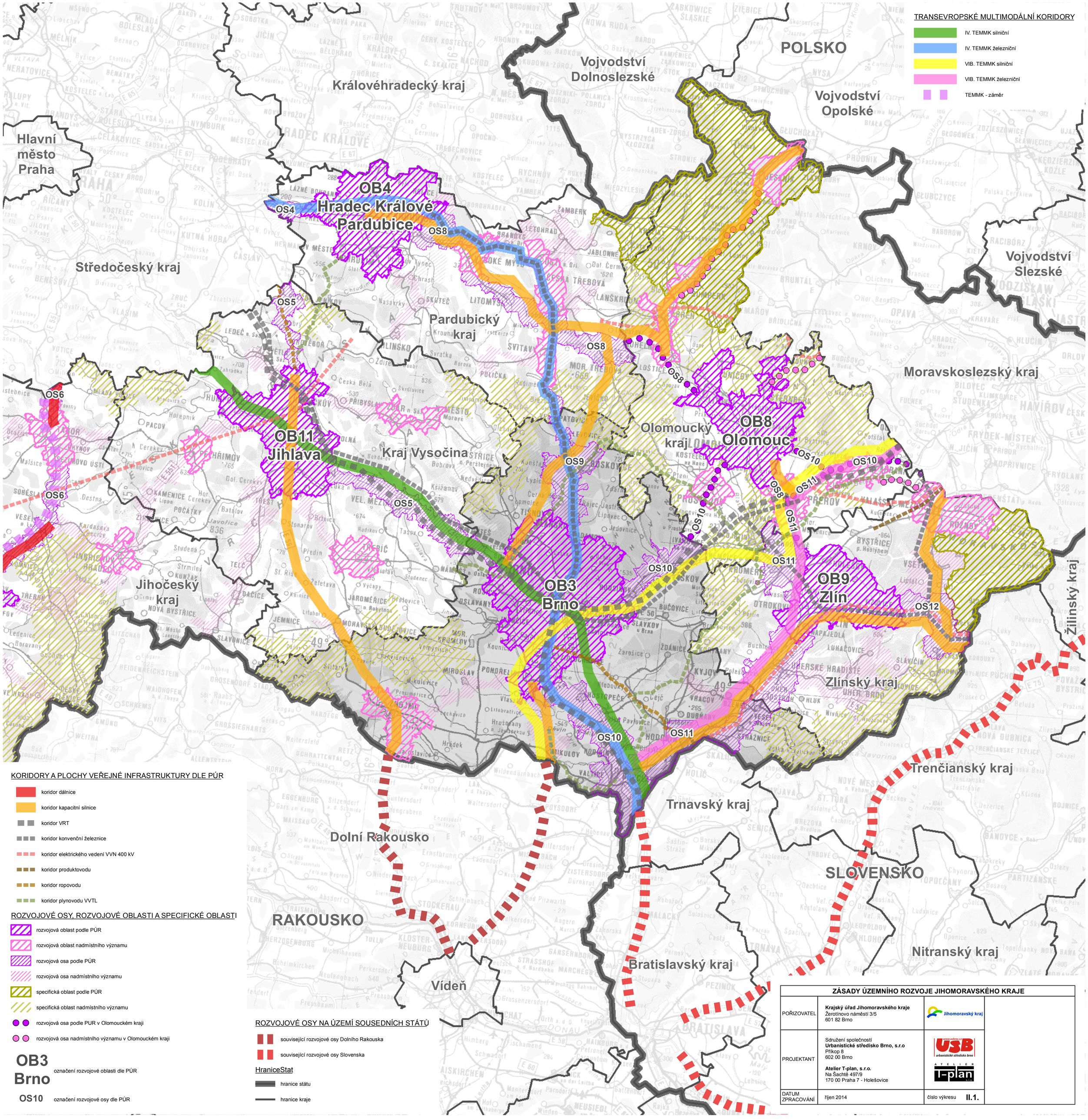
1 : 500 000