ÚZEMNĚ ANALYTICKÉ PODKLADY JIHOMORAVSKÉHO KRAJE 2015

A.1. VÝKRES LIMITŮ VYUŽITÍ ÚZEMÍ

1 : 100 000

ADMINISTRATIVNÍ HRANICE

- hranice státu
- hranice kraje
- hranice správního obvodu obce s rozšířenou působností (ORP)
- hranice správního obvodu obce
- hranice katastrálního území
- vojenský újezd Březina

SÍDLA

- krajské město
- obec s rozšířenou působností
- obec

TOPOGRAFICKÝ PODKLAD

- vodní tok
- zastavěné území
- vodní nádrž, vodní plocha
- lesy hospodářské

VEŘEJNÁ DOPRAVNÍ A TECHNICKÁ INFRASTRUKTURA

- mezinárodní letiště
- vnitrostátní letiště
- vybraná mimoúrovňová křižovatka
- technologický objekt zásobování jinými produkty - na produktovodu
- podzemní zásobník plynu
- výrobna elektřiny
- zařízení komunikační sítě
- rozvodna, transformovna VVN
- dálnice
- rychlostní silnice
- silnice I. třídy
- silnice II. třídy
- silnice III. třídy
- železniční trať - celostátní
- železniční trať - regionální
- vodní cesta
- plynovod VVTL
- plynovod VTL
- elektrické vedení 400 kV
- elektrické vedení 220 kV
- elektrické vedení 110 kV
- ropovod
- produktovod
- páteřní radiorelérová trasa
- vodovodní řad (dálkový a přívodní)
- technologický objekt zásobování plynem
- technologický objekt zásobování jinými produkty - na produktovodu

Pozn.: ochranná pásma dopravní a technické infrastruktury nejsou ve výkrese zobrazována (s výjimkou OP radaru, vodních zdrojů a přírodních léčivých zdrojů)

VEŘEJNÁ TECHNICKÁ INFRASTRUKTURA NAKLÁDÁNÍ S ODPADY

- skládka
- spalovna

KULTURNÍ A HISTORICKÉ DĚDICTVÍ

- památka UNESCO
- nemovitá národní kulturní památka
- archeologická památková rezervace

PAMÁTKOVÁ REZERVACE < 25 ha

- městská památková rezervace
- vesnická památková rezervace
- ostatní památková rezervace
- krajinná památková zóna

PAMÁTKOVÁ ZÓNA < 25 ha

- městská památková zóna
- vesnická památková zóna

PAMÁTKOVÁ REZERVACE > 25 ha

- městská památková rezervace
- vesnická památková rezervace
- ostatní památková rezervace

PAMÁTKOVÁ ZÓNA > 25 ha

- městská památková zóna
- vesnická památková zóna

- archeologická památková rezervace
- území s archeologickými nálezy I. kategorie
- krajinná památková zóna
- památka UNESCO - Lednicko-valtický areál

LÁZEŇSTVÍ

- lázně, lázeňské místo
- přírodní léčivý zdroj

POVRCHOVÉ A PODZEMNÍ VODY

- významný zdroj podzemní pitné vody - Ilženecko
- chráněná oblast přirozené akumulace vod
- zranitelná oblast
- záplavové území Q_{100}
- aktivní zóna záplavového území

STUPNĚ OCHRANNÝCH PÁSEM VODNÍHO ZDROJE

- ochranné pásmo vodního zdroje I. stupně
- ochranné pásmo vodního zdroje II. stupně - vnitřní
- ochranné pásmo vodního zdroje II. stupně
- ochranné pásmo vodního zdroje blíže neurčené

STUPNĚ OCHRANNÝCH PÁSEM PŘÍRODNÍCH LÉČIVÝCH ZDROJŮ

- ochranné pásmo přírodních léčivých zdrojů I. stupně
- ochranné pásmo přírodních léčivých zdrojů II. stupně

PŘÍRODA A KRAJINA

- NATURA 2000 - evropsky významná lokalita < 25 ha
- lokalita výskytu zvláště chráněných druhů rostlin a živočichů s národním významem < 25 ha
- maloplošná ZCHÚ (národní přírodní památky a národní přírodní rezervace) < 25 ha
- národní park
- ochranné pásmo národního parku
- chráněná krajinná oblast
- národní přírodní památka
- národní přírodní rezervace
- přírodní park
- biosférická rezervace UNESCO
- mokřady mezinárodního významu
- NATURA 2000 - evropsky významná lokalita > 25 ha
- NATURA 2000 - ptačí oblast
- lokalita výskytu zvláště chráněných druhů rostlin a živočichů s národním významem > 25 ha

OCHRANA PŮDY A LESA

- zvláště kvalitní zemědělská půda (I. a II. třída ochrany BPEJ)
- lesy ochranné a zvláštního určení

HORNINOVÉ PROSTŘEDÍ

HORNINOVÉ PROSTŘEDÍ < 25 ha

- dobývací prostor
- chráněné ložiskové území
- poddolované území
- sesuvné území
- výhradní ložisko
- prognózní zdroje

HORNINOVÉ PROSTŘEDÍ > 25 ha

- dobývací prostor
- chráněné území pro zvláštní zásahy do zemské kůry
- chráněné ložiskové území
- poddolované území
- sesuvné území
- výhradní ložisko
- prognózní zdroje vyhrazených nerostů

OSTATNÍ LIMITY V ÚZEMÍ

- staré zátěže území a kontaminované plochy
- hraniční přechod
- staré důlní dílo
- objekt/zařízení protipovodňové ochrany - ochranná hráz

ZVLÁŠTNÍ ZÁJMY

- objekt důležitý pro obranu státu
- objekt důležitý pro obranu státu
- ochranné pásmo objektu důležitého pro obranu státu
- ochranné pásmo vojenského újezdu
- vojenský újezd Březina
- zájmové území Ministerstva obrany
- zóna havarijního plánování vymezené podle §175 odst. 1 zákona č. 183/2006 Sb.

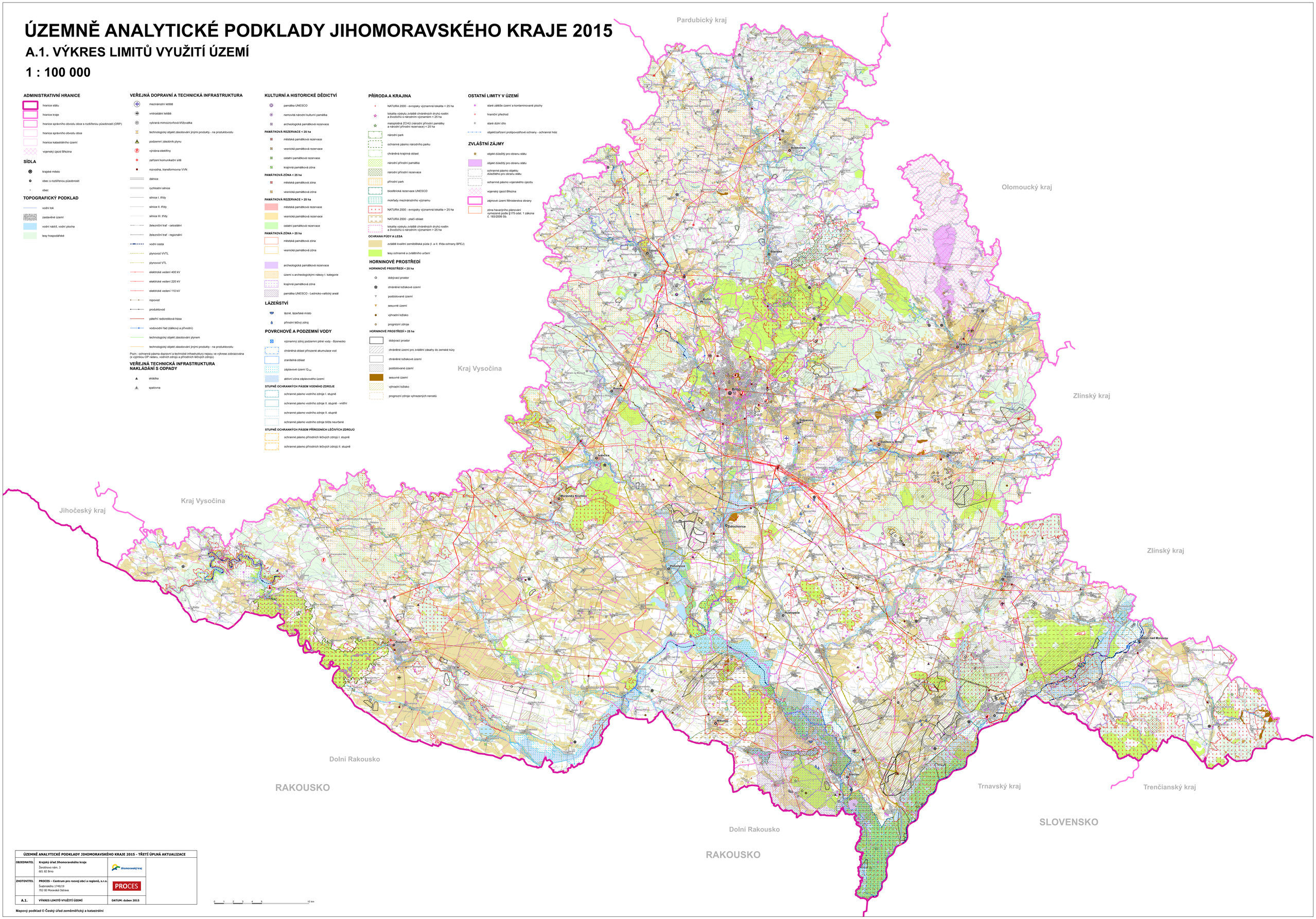

ÚZEMNĚ ANALYTICKÉ PODKLADY JIHOMORAVSKÉHO KRAJE 2015 - TŘETÍ ÚPLNÁ AKTUALIZACE			
OBJEDNATEL	Krajský úřad Jihomoravského kraje Žerotínovo nám. 3 601 82 Brno	Jihomoravský kraj	
ZHOTOVITEL	PROCES – Centrum pro rozvoj obcí a regionů, s.r.o. Švábenského 1749/19 702 00 Moravská Ostrava	PROCES	
A.1.	VÝKRES LIMITŮ VYUŽITÍ ÚZEMÍ	DATUM: duben 2015	

0 1 2 3 4 5 10 km

Mapový podklad © Český úřad zeměměřický a katastrální