ÚZEMNĚ ANALYTICKÉ PODKLADY JIHOMORAVSKÉHO KRAJE

68. Hodnocení podmínek pro životní prostředí

- 3,51 až 5,11
- 1,51 až 3,50
- -1,00 až 1,50
- -3,00 až -1,01
- -4,28 až -3,01

Údaje, vstupující do hodnocení podmínek pro životní prostředí:
- Imise (sch. 10)
- Hluk (sch. 11)
- Koeficient ekologické stability (sch. 12)
- Výskyt chráněných území (sch. 15)
- Podíl orné půdy na ZPF (sch. 19)
- Výskyt kontaminovaných ploch nebo ekologických zátěží (sch. 32)

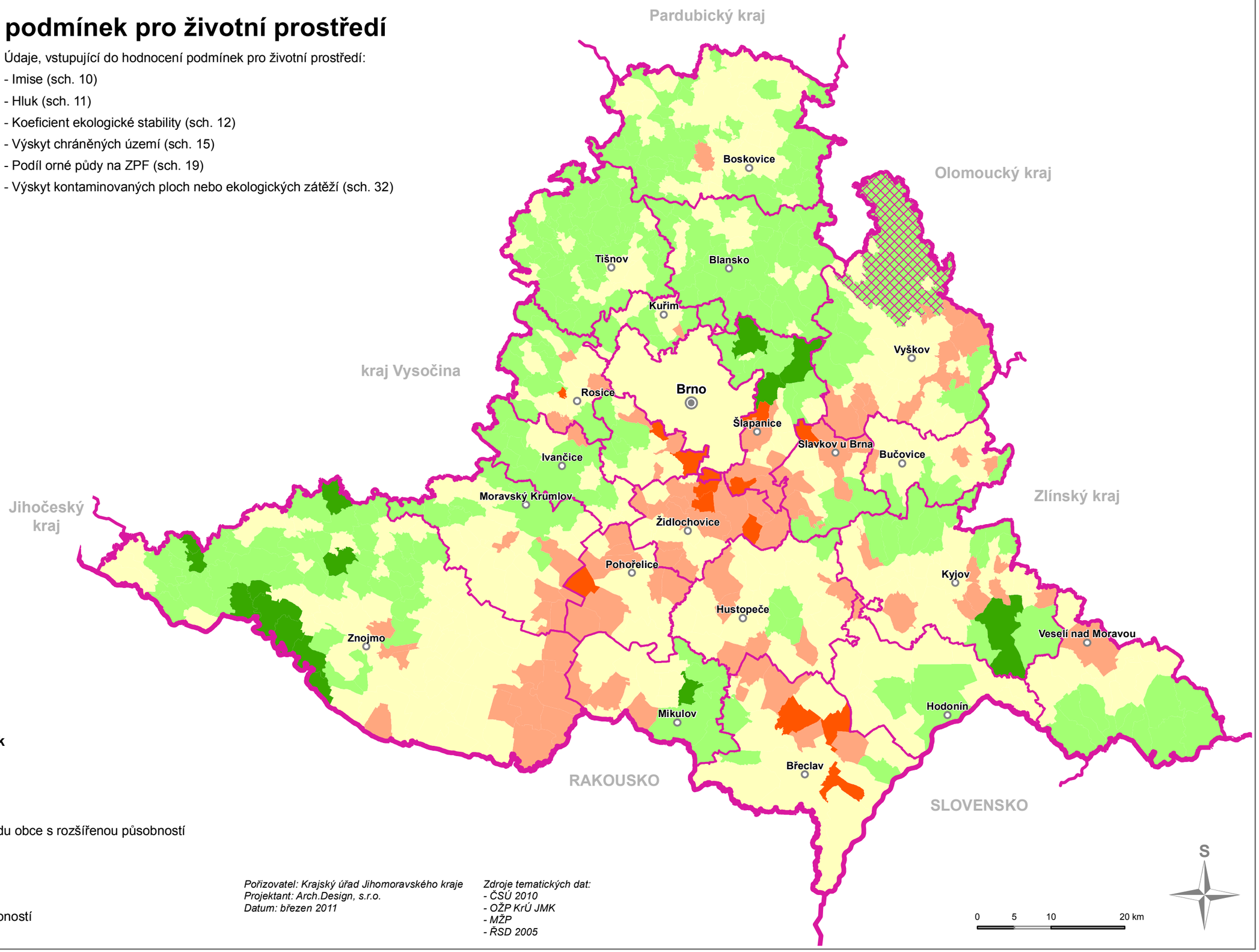

Hranice územních jednotek

- hranice státu
- hranice kraje
- hranice správního obvodu obce s rozšířenou působností
- vojenský újezd Březina
- krajské město
- obec s rozšířenou působností

Pořizovatel: Krajský úřad Jihomoravského kraje
Projektant: Arch.Design, s.r.o.
Datum: březen 2011

Zdroje tematických dat:
- ČSÚ 2010
- OŽP KrÚ JMK
- MŽP
- ŘSD 2005