ÚZEMNĚ ANALYTICKÉ PODKLADY JIHOMORAVSKÉHO KRAJE 2013

A.2. VÝKRES HODNOT ÚZEMÍ

1 : 100 000

ADMINISTRATIVNÍ HRANICE

- hranice státu
- hranice kraje
- hranice správního obvodu obce s rozšířenou působností (ORP)
- hranice správního obvodu obce
- hranice katastrálního území
- vojenský újezd Březina

SÍDLA

- krajské město
- obec s rozšířenou působností
- obec

TOPOGRAFICKÝ PODKLAD

- zastavěné území
- vodní plocha
- vybraná vodní nádrž
- vodní tok

KULTURNÍ HODNOTY ÚZEMÍ

URBANISTICKÉ A ARCHITEKTONICKÉ HODNOTY

- památka UNESCO - Lednicko-valtický areál
- památka UNESCO
- nemovitá národní kulturní památka
- městská památková rezervace > 25 ha
- městská památková rezervace < 25 ha
- vesnická památková rezervace < 25 ha
- ostatní památková rezervace < 25 ha
- městská památková zóna > 25 ha
- vesnická památková zóna > 25 ha
- městská památková zóna < 25 ha
- vesnická památková zóna < 25 ha
- krajinná památková zóna

KULTURNÍ A HISTORICKÉ HODNOTY

- archeologický park Mikulčice-Kopčany - návrh
- území s archeologickými nálezy I. kategorie
- region lidové architektury
- vesnice roku
- vybrané místo významné události
- významná stavební dominanta
- významné poutní místo

PŘÍRODNÍ HODNOTY ÚZEMÍ

PŘÍRODNÍ A KRAJINNÉ HODNOTY

- národní park
- chráněná krajinná oblast
- přírodní park
- biosférická rezervace UNESCO
- NATURA 2000 - evropsky významná lokalita > 25 ha
- NATURA 2000 - evropsky významná lokalita < 25 ha
- NATURA 2000 - ptačí oblast
- maloplošné ZCHÚ přírody > 25 ha
- maloplošné ZCHÚ přírody < 25 ha
- zvláště kvalitní zemědělská půda (I. třída ochrany BPEJ)
- mokřady mezinárodního významu
- les

Povrchové a podzemní vody

- přírodní léčivý zdroj minerálních vod
- významný zdroj podzemní pitné vody - Bzenecko

Území se zvýšenou hodnotou přírodního prostředí

- I. typ - oblasti s mimořádně vysokou kvalitou přírodního prostředí
- II. typ - oblasti s vysokou kvalitou přírodního prostředí

Vinařní trať ve vinařských podoblastech

- Mikulovská
- Slovácká
- Velkopavlovická
- Znojemská

CIVILIZAČNÍ HODNOTY ÚZEMÍ

CIVILIZAČNÍ HODNOTY

- centrum vysokého školství
- místo významné akce
- významný dopravní terminál
- významný výrobní a technologický areál
- významný areál rekreace s možností koupání
- vodní cesta Otrokovice-Rohatec (Baťův kanál)

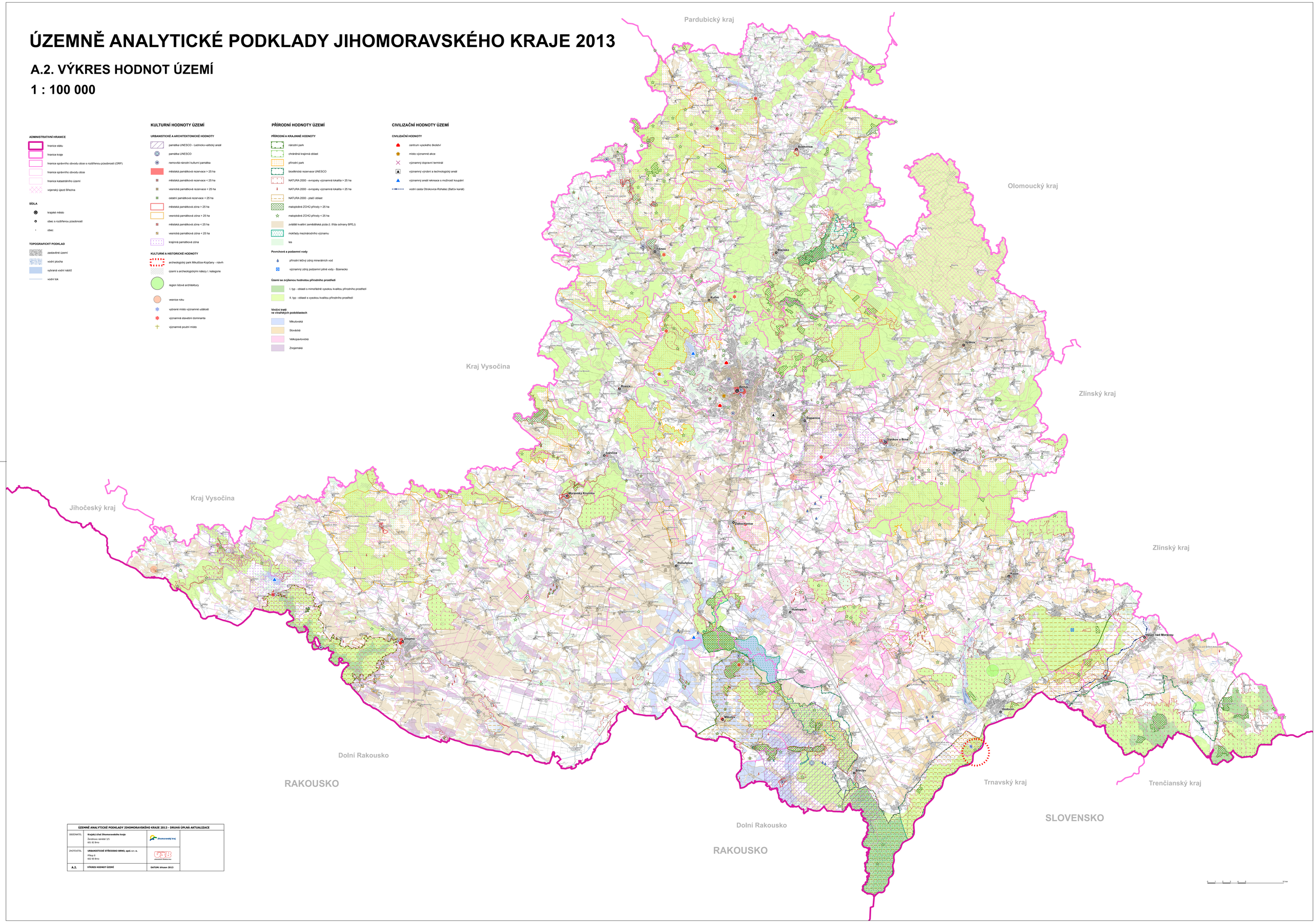

ÚZEMNĚ ANALYTICKÉ PODKLADY JIHOMORAVSKÉHO KRAJE 2013 - DRUHÁ ÚPLNÁ AKTUALIZACE			
OBJEDNATEL	Krajský úřad Jihomoravského kraje Žerotínovo náměstí 3/5 601 82 Brno	Jihomoravský kraj	
ZHOTOVITEL	URBANISTICKÉ STŘEDISKO BRNO, spol. s r. o. Přízup 8 602 00 Brno	USB urbanistické středisko brno	
A.2.	VÝKRES HODNOT ÚZEMÍ	DATUM: březen 2013	