

jihomoravský kraj

Radtourismus, Radtourismuskoordinatoren

Radtourismus und
Radtourismuskoordinatoren

Kubík Vojtěch

Brünn

08. 04. 2026

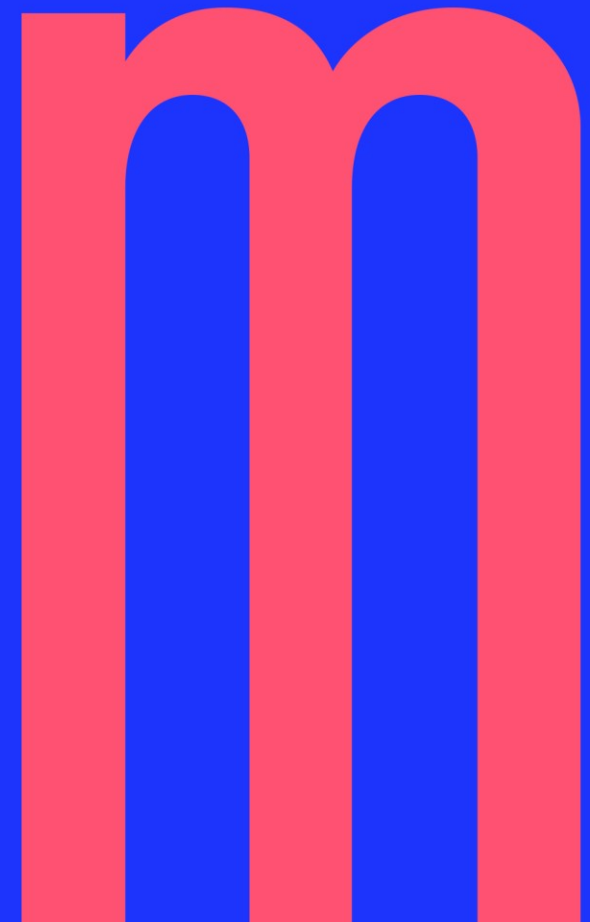

Radtourismus

- Die Werbung liegt in erster Linie in der Verantwortung der **Zentrale für Tourismus Südmähren (CCRJM)** und der Destinationsmanagements der sechs kleineren Gebiete (DMO = DMG)
- Kreis Südmähren kann eingreifen, ist aber eher eine beratende und kooperierende Einrichtung
- Kreis Südmähren widmet sich in erster Linie der Entwicklung des Radverkehrs und der Infrastruktur
- Eine mögliche Zusammenarbeit bei der Erstellung von Radtourismus-Produkten sollte am besten mit dem zuständigen DMO/DMG abgestimmt werden.

- *EuroVelo* → *Partnerschaft (eingetragene gemeinnützige Gesellschaft) + CCRJM – Werbung am Radportal*
- *Greenways* → *Partnerschaft (eingetragene gemeinnützige Gesellschaft)*
- *Standardradwege* → *Klub der Tschechischen Touristen*
- *Andere Radwege* → *Partnerschaft (eingetragene gemeinnützige Gesellschaft) + lokale Akteure*

Kontakte zur DMO



- **Mährischer Karst und Umgebung**
- **DMO Moravský kras a okolí, z. s.** www.moravskykras.eu
- Andrea Halatová tel.: [+420 723 860 760](tel:+420723860760)
- andrea.halatova@moravskykras.eu

- **Brünn und Umgebung -> Kreis Vysočina**
- **Brněnsko, z.s.** www.destinace-brnensko.cz
- Mgr. Eva Oubělická – ředitelka; tel. [+420 601 368 669](tel:+420601368669); oubelicka@destinace-brnensko.cz.

- **Slovácko**
- **Tourismusverband Slovácko, z.s.** www.taslovacko.cz
- Zdeněk Šmýd – manažer; tel. [+420 775 004 523](tel:+420775004523); zdenek.smyd@slovacko.cz

- **LVA a Hustopečsko -> AT**
- **Lednicko-valtický areál a Hustopečsko, z.s.** www.palava-lva.cz
- Mgr. Radek Galousek, tel. [+420 606 722 593](tel:+420606722593); region@zahradaevropy.cz

- **Pálava -> AT (NÖ)**
- **Destinační společnost Pálava, z.s.p.o.** www.palava.cz
- Marcela Koňáková, tel.: [+420 601 384 322](tel:+420601384322), e-mail: konakova@dsmikulovsko.cz

- **Znaimregion und Thayatal -> Vysočina, Südböhmen, AT (NÖ)**
- **ZnojmoRegion, z.s.** www.znojmoregion.cz
- Bc. Irena Navrkalová, Dis, tajemník, tel. tel: [+420 604 206 438](tel:+420604206438), tajemnik@znojmoregion.cz

Die bedeutendsten Radtourismus-Produkte

- EuroVelo 4, EuroVelo 9, EuroVelo 13
- Weinradwege → Verbindung von Weinbaugemeinden, Obstgärten und Sehenswürdigkeiten, 1.200 km, bis zu 500 Veranstaltungen jährlich, bedeutendste Veranstaltungsreihe „Krajem vína“ (10+2 Radtouren + Weinverkostung direkt bei den Winzern)
- 11 000 registrierte Teilnehmer
- Radweg Brunn – Wien
- Neu ist der ausgeschilderte Mühlenradweg (in Zusammenarbeit mit dem Kreis Vysočina).
- Geplant wurde auch Mobiliar (thematischen Infotafeln + Radfahrer-Rastplätze) – bisher verschoben



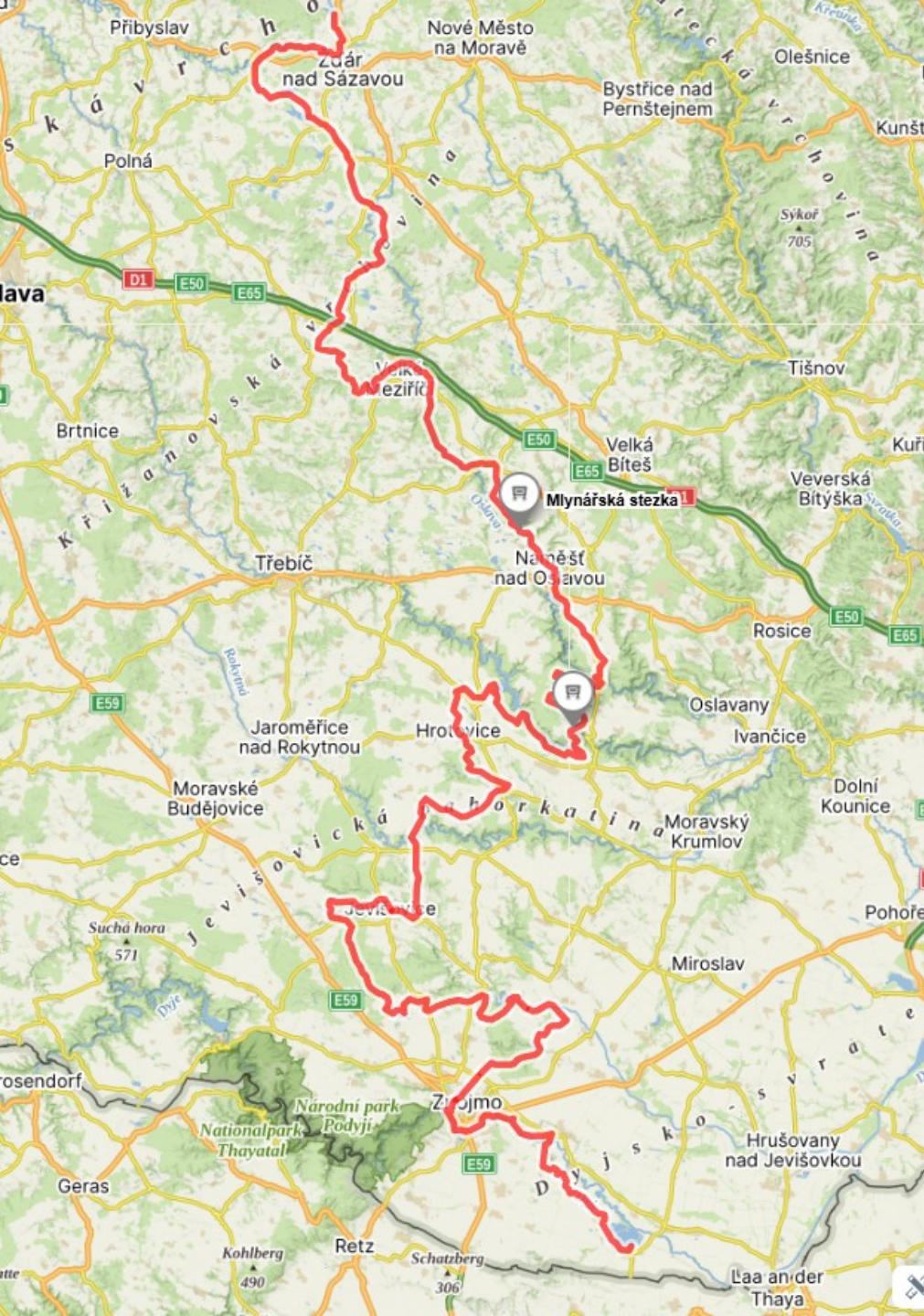

**Neuigkeit ist der ausgeschilderte
Mühlenradweg (in Kooperation mit dem
Kreis Vysočina)**

**Geplant wurde auch thematisiertes Mobiliar
(thematischen Infotafeln + Radfahrer-
Rastplätze) – bisher verschoben**

**Dieser Radweg verbindet technische
Denkmäler (vor allem alte Mühlen) und
die Strecke führt durch eine schöne
Landschaft.**

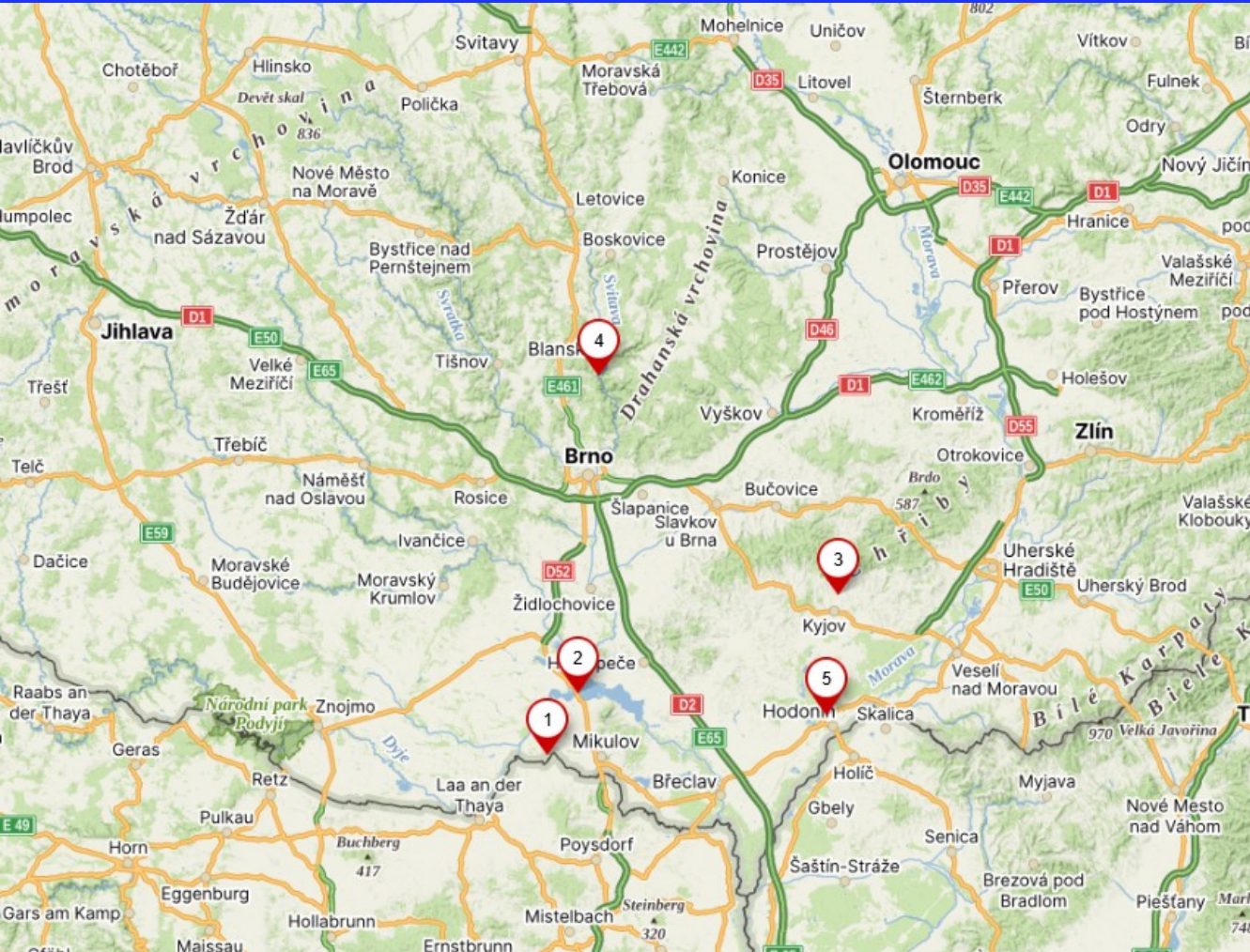

Zählung der Radfahrer

- 1 – Nový Přerov, EV9 -> 52 000
- 2 – Cyklostezka NMN -> 97 000
- 3 – Kyjov, EV4 -> 80 000
- 4 – EV9 u Blanska -> 74 000
- 5 – Hodonín, Nová lávka -> 141 000

Cyklistická stezka Brno - Vídeň



Roční návštěvnost 2016 - 2024

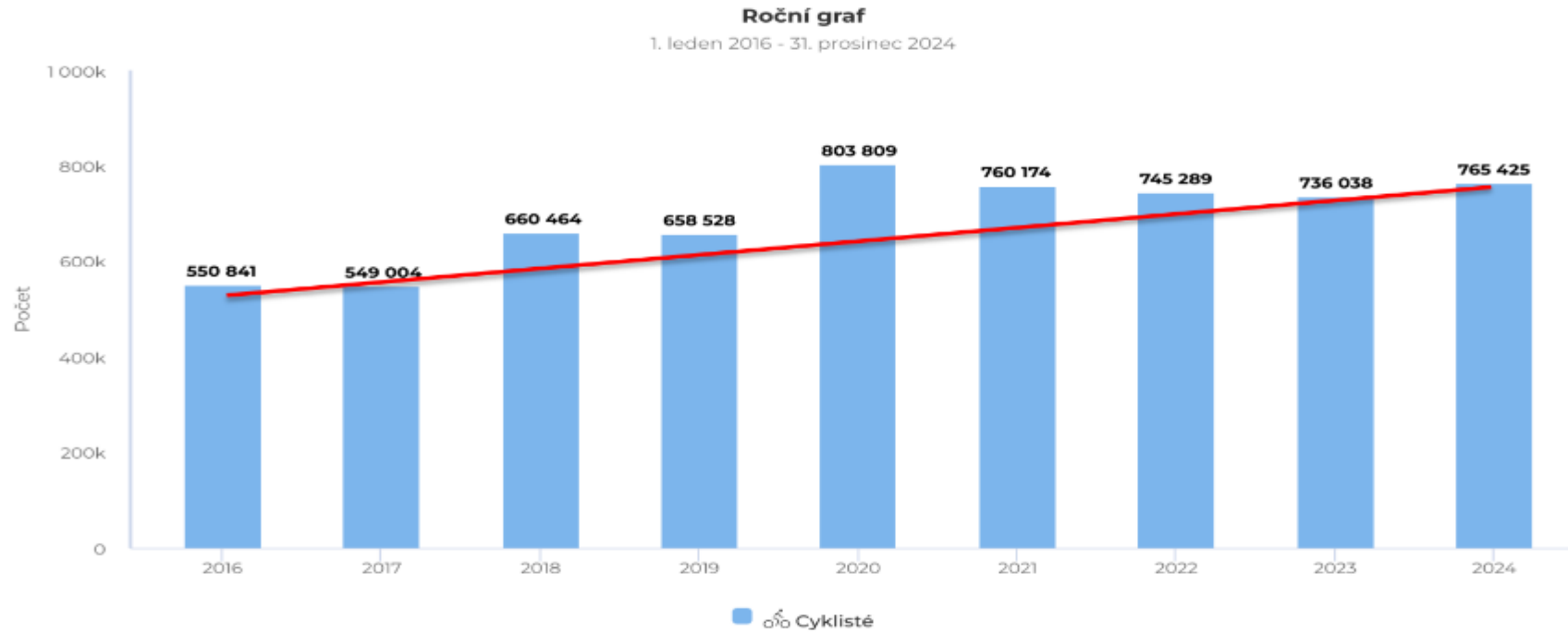

Roční návštěvnost – Nový Přerov - 2016 - 2024

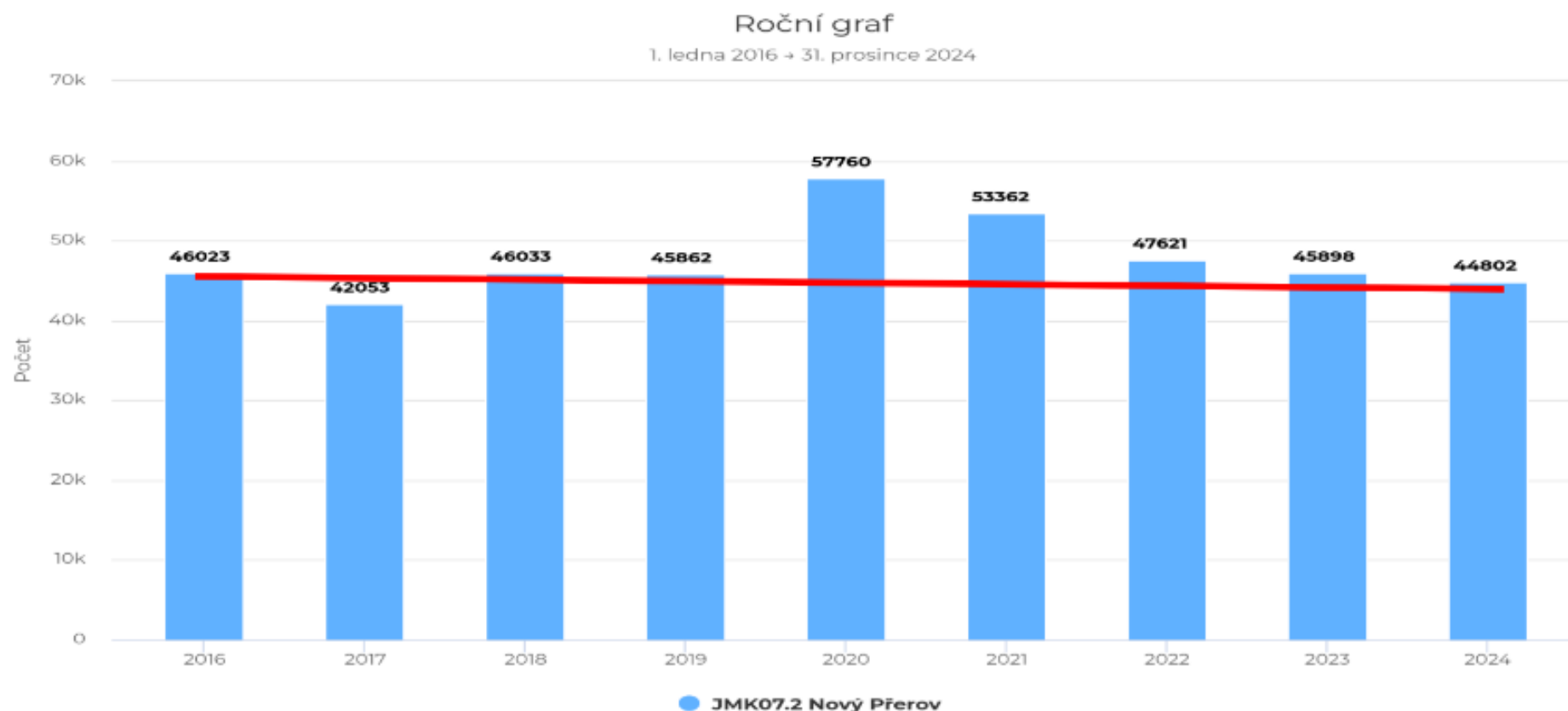

Fahrradportal Südmähren

- Seit dem Jahr 2025
- 39 „beste Fahrradrouten/Ausflüge“
- Langstreckenverbindungen (EV)
- Singletrails und Bikeparks
- Verknüpft mit Mapy.com
(dem meistgenutzten Kartenportal in CZ)

jižní morava Cykloturistika Dálkové trasy Adrenalinová cyklistika Cyklohoty Znojmo

Jižní Morava to umí rozjet

Jižní Morava je proslavená cyklotrasami. Už dávno to nejsou jen cesty po silnicích a vlnících. Ale taky singletraily jak víno a tematické výlety přírodou i historií.

Rozjed to!

zobrazit filtrování tip na 3 výletů seřadit podle

Parametry trasy

- do 20 km
- do 50 km
- nad 50 km
- liniová
- okruh
- snadná
- středně náročná
- náročná

Region

- Moravský kras
- Brno a okolí
- Znojensko a Podýjí
- Pálava a LVA
- Slovácko

Knižecí stezka (moravská část)
86,0 km 4:00 h
200 m okružní

Mikulovská vinařská stezka
86,0 km 5:00 h
100 m okružní

Znojemská vinařská stezka
189,0 km 12:00 h
1819 m liniová

Radfahrerweb ev.13 -> Outdooractive

- Wir bewerben hier empfohlene Ausflüge
- Das Angebot ist auch auf der Website outdooractive zu finden, die vor allem von österreichischen und deutschen Touristen stark genutzt wird.
- Wir haben einen Vertrag bis Ende 2027
- Im Kreis Südmähren werden derzeit rund 170 Radausflüge angeboten
- Im Jahr 2024 hat das Web für den Kreis Südmähren generiert:

Výkon obsahů:

Zobrazení Teaseru:	420.701
Zobrazení obsahu:	29.188
Akce (proklik):	5.987
Stažení obsahu	2.392

Marketingový výkon

PPC 8Kč/klik: 281.400 Kč

Markierung/Ausschilderung der Fernradroute EuroVelo 4

- Eurovelo 13 und 9 sind ausgeschildert.
- Variante eines Abstechers in die Slowakei – derzeit in Bearbeitung.
- Anschließend wird die Projektdokumentation zur Bewertung eingereicht.
- Die physische Ausschilderung/Markierung erwarten wir im Jahr 2028.

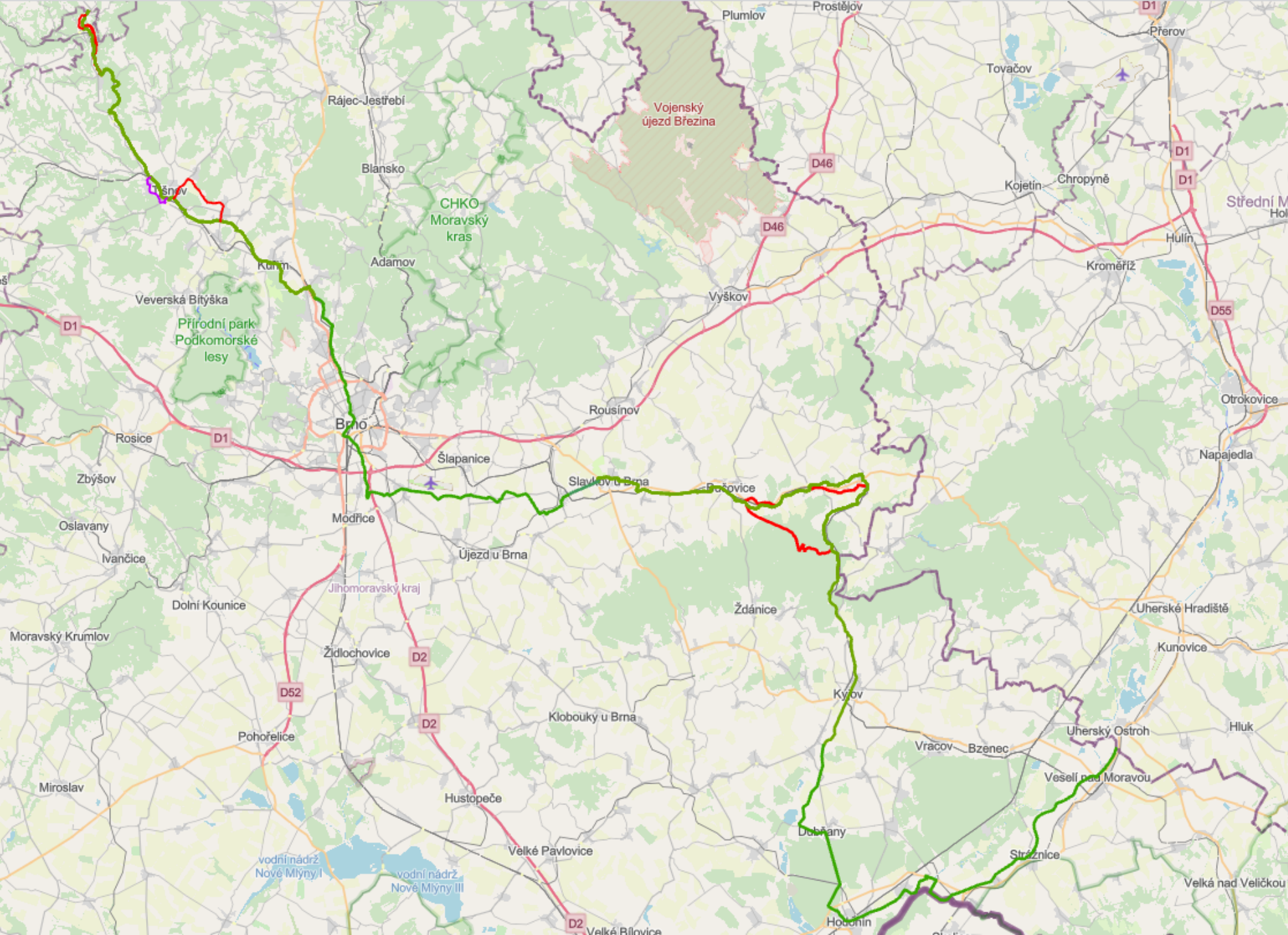

Vorgeschlagene Trasierung von EV4

Fahrradkorridore des Kreises Südmähren

- **Ein neuer Ansatz für die Entwicklung des Radverkehrs, Schaffung eines völlig neuen Netzes ab 2024**
 - Radwege wurden mit den umliegenden Regionen besprochen; Verbindungen nach Österreich wurden bei der Konzeptentwicklung leider zeitlich nicht berücksichtigt.
 - Eine mögliche zukünftige Eingliederung/Bezeichnung, an der aber derzeit nicht gearbeitet wird.
- Die Fahrradkorridore der Stufen 1 und 2 (insgesamt 3) wurden zur Aufnahme in die Grundsätze der territorialen Entwicklung der Region Südmähren eingereicht - dies wird zur Aufnahme in die kommunalen Pläne und zur Erleichterung der Förderung des Baus und des Erhalts von Subventionen führen
- Radfernwege (EV4, EV9, EV13, Brunn-Wien, Bernsteinweg, Mährischer Weg, Greenway Prag-Wien, Beskiden-Karpaten-Magistrale, Svitavská...) **bleiben im Regionalplan wie bisher**

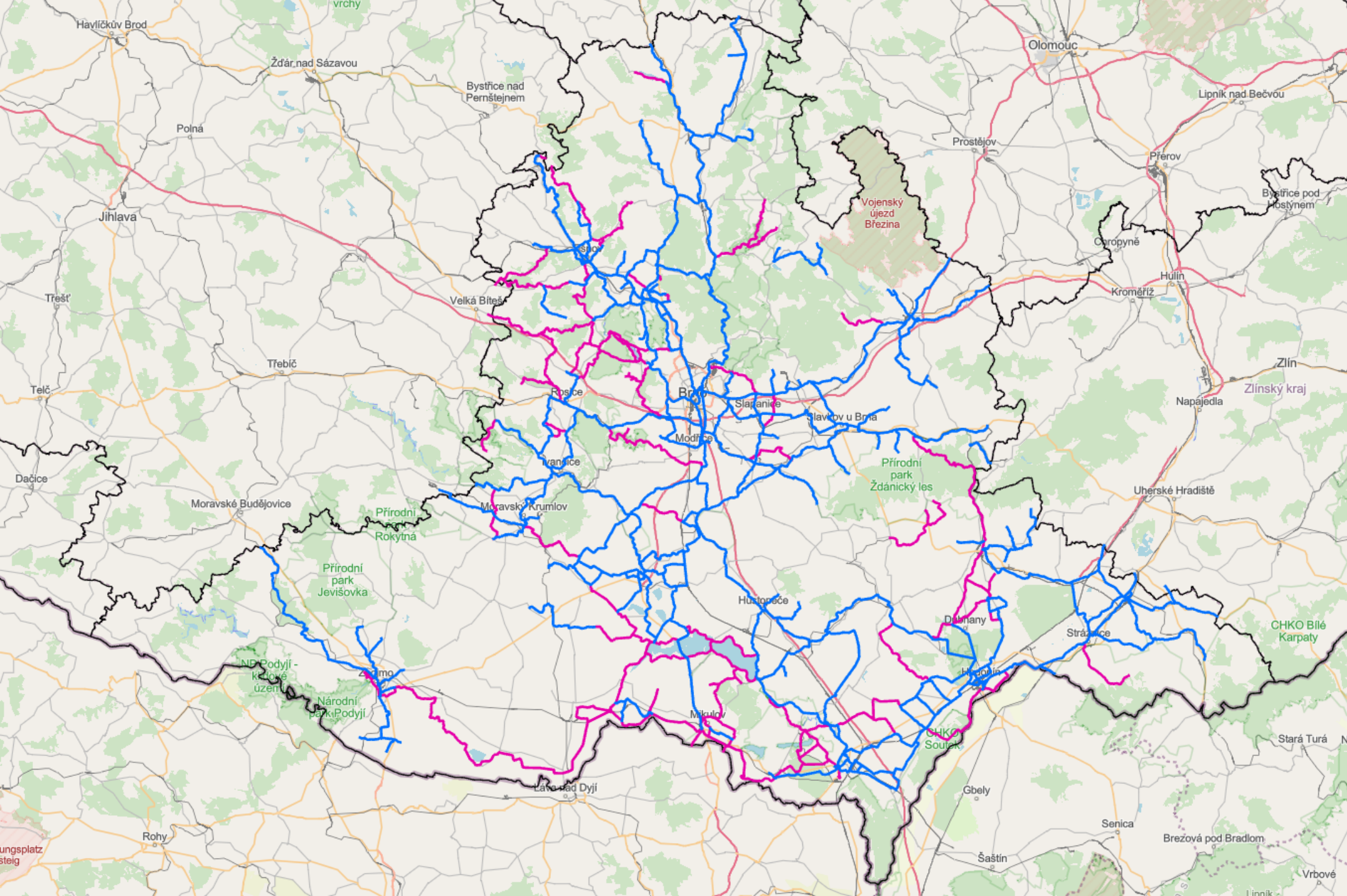

Verbindung zum Kernkraftwerk Dukovany (EDU)

- Aktuelle Zusammenarbeit zwischen Südmähren und dem Kreis Vysočina
- Kreis Vysočina -> Třebíč - EDU
- Südmähren: wir planen eine Suchstudie für Radwege/Radrouten von Ivančice und Moravský Krumlov nach EDU
- Bei Umsetzung besteht großes Potenzial nicht nur für den Radverkehr, sondern auch für den Radtourismus!

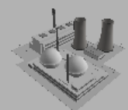

Elektrárna Dukovany

- Cyklistický pruh (cykloobousměrka)
- Bezpečná cyklostezka v přípravě
- Neexistující/neprůjezdné cyklokoridory
- Vedení po polní nebo lesní cestě (drsňý povrch)
- Vedení po silnici se středním nebo vysokým provozem
- Bezpečná trasa pro trekové kolo (nerovný nebo nebezpečný povrch)
- Vedení po silnici s minimálním provozem
- Bezpečné trasy pro cyklisty s dobrým povrchem



Cyklonnect Interreg CZ–AT

- Neuer Radweg Chvalovice – Šatov 2 km, Asphaltierung der Straße von Šatov bis zur österreichischen Grenze (Unterretzbach)
- Gemeinsame Vermarktung von Kulturveranstaltungen und lokalen Denkmälern (tschechische auf österreichische Tourismusserver und umgekehrt)
- Erstellung einer gemeinsamen Karte, um neue österreichische Radtouristen anzulocken
- Termin der Umsetzung: 1.7.2025 - 30.6.2027

System der Radtourismuskordinatoren

- Ab 2024 wird jedes Gebiet durch einen Radtourismuskordinator vertreten.
- Es handelt sich um eine Person, die die örtlichen Gegebenheiten kennt, mit den Gemeinden im Kontakt steht und ihnen bei der Lösung von Problemen der Radverkehrsentwicklung hilft, Informationen aus der Region nach außen weitergibt, über Fördermöglichkeiten Bescheid weiß und Tipps zur Verbesserung der aktuellen Situation gibt.
- Sie dienen in erster Linie der Entwicklung des Radverkehrs; einige tragen jedoch mehr, andere weniger auch zur Entwicklung des Radtourismus bei.

Zuschussprogramm Förderung des Ausbaus und der Instandhaltung von Radwegen im Jahr 2026

Fördertitel:

- » DT1 - Radwege
- » DT2 - Infrastruktur für Radfahrer
- » DT3 - Projektdokumentation
- » DT4 - Unterstützung für mikroregionale Radtourismuskordinatoren -
- » DT5 - Instandhaltung von Radwegen und Singletrails -
- » DT6 - Bikesharing

Verteilung des Förderprogramms: 29 000 000 CZK

Maximaler Anteil der Förderung: 60 % (oder 50 % bei Finanzierung aus anderen/externen Quellen)

Die wichtigsten Förderquellen für den Bau von Radwegen waren in den letzten Jahren natürlich IROP, SFDI, Interreg

Höhe der Förderung

Min. 25 000 CZK

Max.

DT1 2 000 000 CZK

DT2 300 000 CZK

DT3 300 000 CZK

DT4 150 000 CZK

DT5 75 000 CZK

DT6 200 000 CZK

Erstattungsfähige Kosten

DT1, DT2, DT3

01.01.2026-31.12.2027

DT4, DT5, DT6

01.01.2026-31.12.2026

Kontaktperson

Věra Ester Dobruská

dobruska.vera@jmk.cz

Jan Hrabálek

hrabalek.jan@jmk.cz

Kontaktpersonen der Region Südmähren

- Jaroslav Kepřt; kepřt.jaroslav@jmk.cz; 541 651 325 - Projektmanager für Radfahrerprojekte
- Kubík Vojtěch; kubik.vojtech@jmk.cz; 541 651 319 - Radtoursimuskoordinator der Region Südmähren
- Marek Sovka; sovka.marek@kr-jihomoravsky.cz; 541 651 461 - Stellvertreter des Landeshauptmannes der Region Südmähren; Kopie auch an die Assistentin - janatkova.petra@kr-jihomoravsky.cz
- *Věra Ester Dobruská; dobruska.vera@jmk.cz; 541 651 355 und Jan Hrabálek; hrabalek.jan@jmk.cz; 541 651 374 -
Verwalter des Förderprogramms für die Entwicklung des Radtourismus und des Fahrradverkehrs*

Liste der mikroregionalen Radtourismuskoodinatoren in den Grenzgebieten (bzw. in den Gemeinden mit erweitertem Wirkungsbereich)

- ORP Blansko, Radek Šinkora -> cbs@seznam.cz
- ORP Boskovice, Jaroslav Oldřich -> j.oldrich@centrum.cz
- ORP Břeclav, Marián Kurňava -> Marian.Kurnava@breclav.eu
- ORP Ivančice, Bohumil Smutný -> mikroregionivancicko@gmail.com
- ORP Mikulov, Kateřina Kunert -> kunert@mikulov.cz
- ORP Moravský Krumlov, Lenka Kačírková -> kubsice@seznam.cz
- ORP Rosice, Karel Skácel -> k.skacel@seznam.cz
- ORP Tišnov, Vladimír Vecheta -> cyklo@dsotisnovsko.cz

- ORP Znojmo

Aktuelle Liste der mikroregionalen Radtourismuskoodinatoren

ORP	Jméno cyklokoordinátora	Organizace	Kontakt
Blansko	Radek Šinkora	ORP Blansko	cbs@seznam.cz
Boskovice	RNDr. Jaroslav Oldřich	Klub českých turistů	j.oldrich@centrum.cz
Brno	Petr Gelnar	Město Brno	gelnar.petr@brno.cz
Břeclav	Ing. Marián Kurňava	ORP Břeclav	Marian.Kurnava@breclav.eu
Bučovice	Kateřina Trtílková	ORP Bučovice	trtilkova@bucovice.cz
Hodonín	Patricie Juráňová	Mikroregion Hodonínsko	patricia@hodoninsko.eu
Hodonín	Martina Kočvarová	Obce pro Bařův kanál	kocvarova@batacanal.cz
Hodonín	Bc. Jan Příkazký	Město Hodonín	prikazky.jan@muhodonin.cz
Hustopeče	Mgr. Radek Galousek	DMO LVA a Hustopečsko, z.s.	region@zahradaevropy.cz
Ivančice	Miloš Musil	Mikroregion Ivančicko	milos_musil@post.cz
Ivančice	Jan Halbich	ORP Ivančice	halbich@muiv.cz
Ivančice	Bohumil Smutný	Mikroregion Ivančicko	mikroregionivancicko@gmail.com
Kuřim	Moris Réman	ORP Kuřim	reman@kurim.cz
Kuřim	Renata Havlová	ORP Kuřim	havlova@kurim.cz
Kyjov	Mgr. Lukáš Plachý, DiS.,	Obec Skoronice	starosta@skoronice.cz
Mikulov	Ing. Kateřina Kunert	ORP Mikulov	
Moravský Krumlov	Ing. Lenka Kačírková	DSO Moravskokrumlovsko	kubsice@seznam.cz
Pohořelice	Petr Hudeček	DSO Čistá Jihlava	hudecek@sopohorelicko.cz
Rosice	Karel Skácel	ORP Rosice	k.skacel@seznam.cz
Slavkov u Brna	Jaromír Konečný	DSO Ždánický les a Politaví	konecny@politavi.cz
Šlapanice	Rudolf Staněk	DSO Šlapanicko	info@dsoslapanicko.cz
Šlapanice	Mgr. Miroslava Poštolková	DSO Šlapanicko	Postolkova@dsoslapanicko.cz
Tišnov	Vladimír Vecheta	DSO Tišnovsko	cyklo@dsotisnovsko.cz
Veselí nad Moravou	Mgr. Sylva Hřebíčková	ORP Veselí nad Moravou	hrebickova@veseli-nad-moravou.cz
Veselí nad Moravou	Mgr. Bc. Marek Košut	ORP Veselí nad Moravou	Kosut@veseli-nad-moravou.cz
Veselí nad Moravou	Magdalena Petriová	ORP Veselí nad Moravou - cestovní ruch	Petriova@veseli-nad-moravou.cz
Veselí nad Moravou	Martina Kočvarová	DSO Obce pro Bařův kanál	kocvarova@batacanal.cz
Vyškov	Ing. Petr Buchta	SO ORP Vyškov	buchtap@email.cz
Znojmo	Mgr. Jan Cech	SO ORP Znojmo	Jan.Cech@muznojmo.cz
Židlochovice	Ing. Dominik Adler	ORP Židlochovice	dominik@adler.cz
Židlochovice	Ing. Pavla Uher Bláhová.	DSO Cyklostezka Brno-Vídeň	info@brnoviden.cz
Moravské vinařské stezky	Mgr. Radek Durna	Partnerství o.p.s	radek.durna@partnerstvi-ops.cz
Subjekty s obdrženu dotací na podporu cyklokoordinátora			

Link zur Tabelle vder
ORP: [Seznam
cyklokoordinátorů.xlsx](#)

Radfahrseminare für Gemeinden

- In den Seminaren informieren wir die Bürgermeister über die neuesten Nachrichten und die aktuelle Situation im Bereich des Radverkehrs in Bezug auf das betreffende Gebiet
- Wir diskutieren über die mögliche Entwicklung des Radfahrens
- Informationen über Zuschussmöglichkeiten

Anfang dieses Jahres und Ende letzten Jahres wurden in allen Bezirken der Region Südmähren Seminare abgehalten

Radfahren in Südmähren - Management

- Der Radtoursimuskoordinator der Region Südmähren ist für die Inhalte verantwortlich, die er von den Partnern besorgt
- Die Partner (Radtourismuskordinatoren, DMO, Städte) liefern Themen, Beschreibungen, Fotos
- Der Radtourismuskordinator der Region Südmähren erstellt den inhaltlichen Entwurf für den Beitrag
- Die Pressestelle der Region Südmähren bearbeitet und genehmigt die Beiträge in der dargestellten Form für die sozialen Netzwerke
- Ohne Sie geht es nicht!